

ENRIC MIRALLES

[RELACIÓN DE OBRAS Y PROYECTOS]

Enric Miralles. Relación de obras y proyectos

www.homenajeaenricmiralles.wordpress.com

Enric Miralles. Relación de obras y proyectos, septiembre 2016

La presente edición se emite en formato digital. Distribuido bajo una Licencia Creative Commons Reconocimiento - NoComercial - CompartirIgual (by-nc-sa) 4.0 Internacional:

No se permite un uso comercial de la obra original ni de las posibles obras derivadas, la distribución de las cuales se debe hacer con una licencia igual a la que regula la obra original.

Crédito de las ilustraciones:

Algunas de las imágenes incluidas pueden poseer derechos de autor. Así mismo el autor ha tratado de averiguar el origen de cada imagen, indicando la fuente y el nombre del autor en cada imagen reproducida, aunque en ocasiones no ha sido posible. En esta obra de investigación, al amparo de lo establecido en el artículo 32.1 del Texto Refundido de la Ley de Propiedad Intelectual, se reproducen fragmentos de obras ajenas u obras de carácter plástico o fotográfico a título de cita o para su análisis, comentario o juicio crítico.

La presente edición se realiza exclusivamente con fines docentes o de investigación y sin ánimo de lucro.





ENRIC MIRALLES
RELACIÓN DE OBRAS Y PROYECTOS

Colección Homenaje a Enric Miralles
septiembre 2016

Versión I

Eduardo Almalé Artal



ÍNDICE CRONOLOGÍA

1-6 INTRODUCCIÓN

Portadas
Índice
Prólogo
Cronología

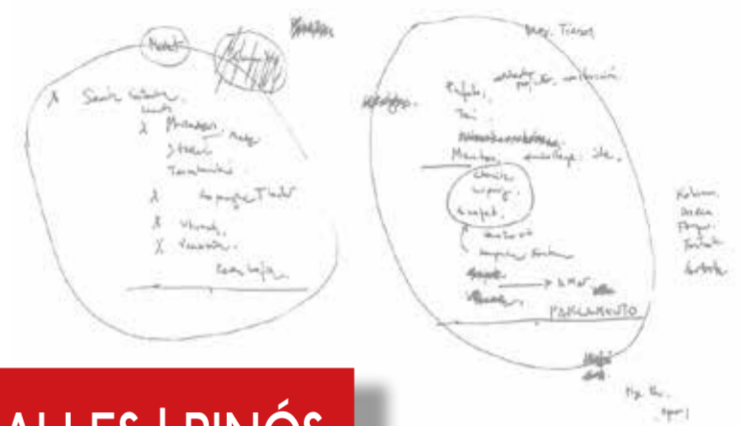

1973

VIAPLANA | PIÑÓN 7-10

Portada
Estadísticas
Obras y Proyectos
Bibliografía



1982

11-16 MIRALLES | PINÓS

Portada
Estadísticas
Obras y Proyectos
Bibliografía

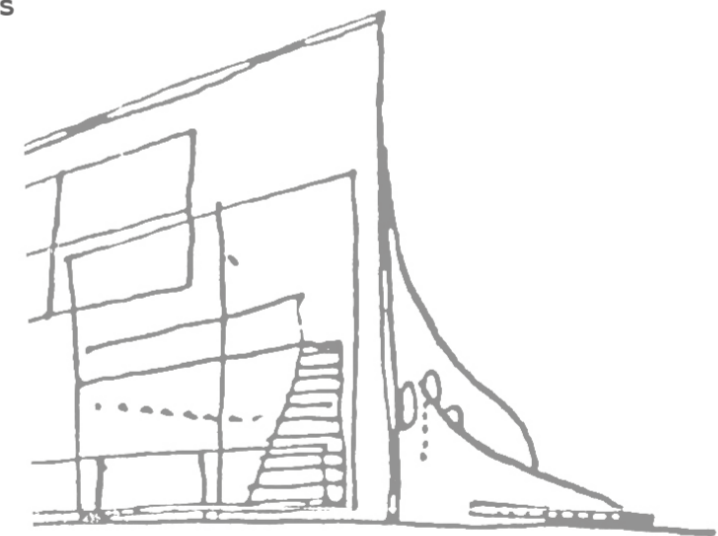

1990

MIRALLES | TAGLIABUE 17-26

Portada
Estadísticas
Obras y Proyectos
Bibliografía

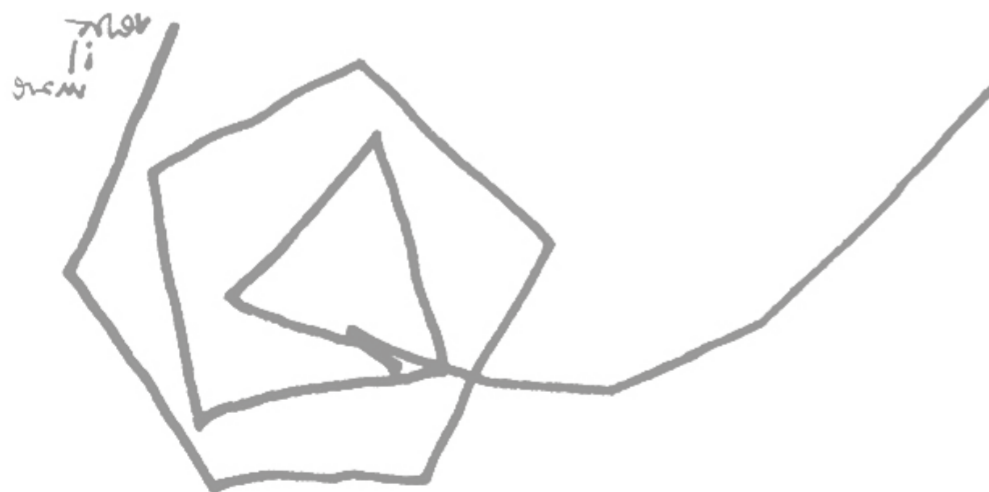

27-29 OBRAS CONSTRUIDAS

Resumen Obra Construida



PRÓLOGO

[...] Pienso mil veces al día que mi vida externa e interna se basa en el trabajo de otros hombres, vivos o muertos. Siento que debo esforzarme por dar en la misma medida en que he recibido y sigo recibiendo. Me siento inclinado a la sobriedad, oprimido muchas veces por la impresión de necesitar del trabajo de los otros [...]

Albert Einstein

Creo firmemente que existe otra vía para compartir, intercambiar y redistribuir la información.

Este documento nace como un pequeño experimento con el que espero y deseo, en un futuro cercano, animar e incentivar a otros lectores a colaborar en este proyecto.

La presente publicación digital tiene como objetivo la recopilación y clasificación cronológica de los proyectos, concursos y obras del arquitecto catalán Enric Miralles en sucesivas etapas, correspondientes a las diferentes asociaciones profesionales.

Este primer listado (**versión I**), todavía incompleto, servirá como base para futuras ampliaciones y correcciones. Nace con la idea de convertirse en una herramienta útil y sencilla. Un documento abierto y colaborativo, que permita ediciones posteriores por parte de otros usuarios, bajo diferentes versiones (II, III, IV, etc...) con el nombre de sus autores, que se irán publicando de forma gradual, dependiendo del flujo de información recibida y enviada por distintos usuarios.

Para participar, usted deberá enviar un correo a la siguiente dirección electrónica: homenajeenricmiralles@gmail.com

En este sentido, las **distintas formas de participación** pueden ser:

- . Notificación y corrección de errores y erratas.
- . Ampliación de la documentación existente (proyectos, concursos, colaboradores, etc...)
- . Sugerencias y consultas.

Posteriormente, a medida que se vayan recibiendo las distintas aportaciones y en el momento que consideremos relevante la cantidad de material aportado, procederemos a publicarlas bajo una nueva versión o edición (II, III, etc...) indicando siempre el autor y las fuentes.

Toda la información documental de las obras ha sido extraída de la muy abundante bibliografía existente de las obras de: Viaplana/Piñón, Miralles/Pinós, Enric Miralles y EMBT.

Hemos intentado ponernos en contacto con los estudios citados anteriormente, con la Fundación Enric Miralles y con el Colegio Oficial de Arquitectos de Cataluña, para contrastar y confirmar la relación de obras y proyectos, pero desafortunadamente aún no hemos obtenido respuesta alguna.

No obstante, debemos recordar que los presentes listados se han de tomar «cum grano salis» por la dificultad que supone una definición cronológica precisa y más aún, a la espera de que puedan ser contrastados con las fuentes y archivos originales.

Mencionar, por último que las obras realizadas y ejecutadas posteriormente a la desaparición de Enric Miralles por el despacho EMBT | Arquitectes associats no están incluidas en la lista.

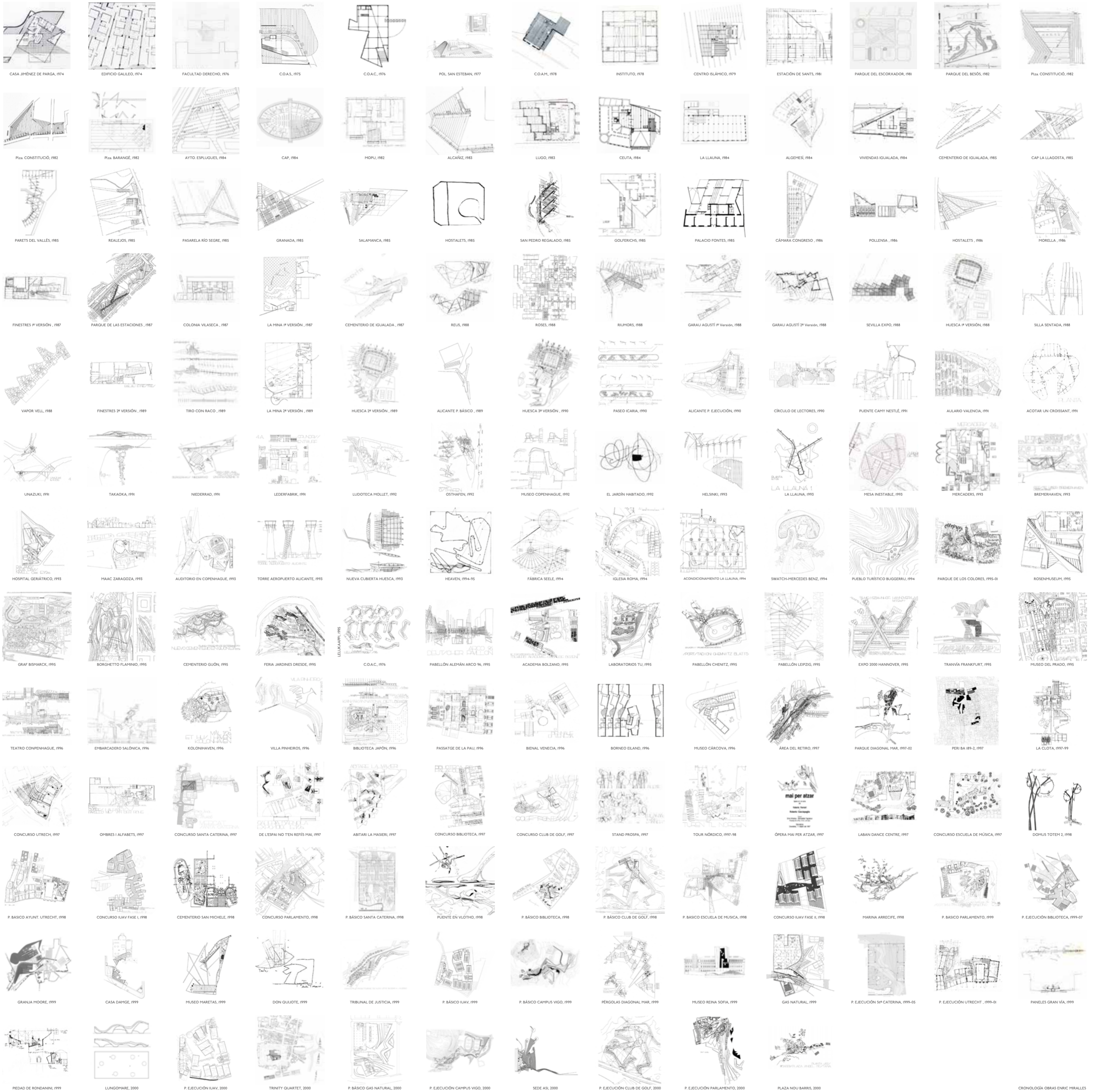

CASA JIMÉNEZ DE PARGA, 1974

EDIFICIO GALILEO, 1974

FACULTAD DERECHO, 1976

CO.AS., 1975

C.O.A.C., 1976

POL. SAN ESTEBAN, 1977

CO.AM., 1978

INSTITUTO, 1978

CENTRO ISLÁMICO, 1979

ESTACIÓN DE SANTS, 1981

PARQUE DEL ESCORXADOR, 1981

PARQUE DEL BESÓS, 1982

Pla. CONSTITUCIÓ, 1982

Pla. CONSTITUCIÓ, 1982

Pla. BARANGÉ, 1982

AYTO. ESPLUGUES, 1984

CAP, 1984

HOPU, 1982

ALCAÑIZ, 1983

LUGO, 1983

CEUTA, 1984

LA LLAUNA, 1984

ALGEMÉS, 1984

VIVIENDAS IGUALADA, 1984

CEMENTERIO DE IGUALADA, 1985

CAP LA LLAGOSTA, 1985

PARETS DEL VALLES, 1985

REALJOS, 1985

PASARELA RÍO SEGRE, 1985

GRANADA, 1985

SALAMANCA, 1985

HOSTALETS, 1985

SAN PEDRO REGALADO, 1985

GOLFERICHS, 1985

PALACIO FONTES, 1985

CÀMARA CONGRESO, 1986

POLLENSA, 1986

HOSTALETS, 1986

MORELLA, 1986

FINESTRES II VERSIÓ, 1987

PARQUE DE LAS ESTACIONES, 1987

COLONIA VILASECA, 1987

LA MINA II VERSIÓ, 1987

CEMENTERIO DE IGUALADA, 1987

REUS, 1988

ROSES, 1988

RUIJORS, 1988

GARAU AGUSTÍ II Versió, 1988

GARAU AGUSTÍ 2ª Versió, 1988

SEVILLA EXPO, 1988

HUESCA II VERSIÓ, 1988

SILLA SENTADA, 1988

VAPOR VELL, 1988

FINESTRES 2ª VERSIÓ, 1989

TIRO CON RACO, 1989

LA MINA 2ª VERSIÓ, 1989

HUESCA 2ª VERSIÓ, 1989

ALICANTE P. BÁSICO, 1989

HUESCA 3ª VERSIÓ, 1990

PASEO ICARIA, 1990

ALICANTE P. EJECUCIÓN, 1990

CÍRCULO DE LECTORES, 1990

PUENTE CANY NESTLÉ, 1991

AULARIO VALENCIA, 1991

ACOTAR UN CROSSAINT, 1991

UNAZUKI, 1991

TAKAOKA, 1991

NEDERRAD, 1991

LEDERFABRIK, 1991

LUDOTECA MOLLET, 1992

OSTHAFEN, 1992

MUSEO COPENHAGUE, 1992

EL JARDÍN HABITADO, 1992

HELSINKI, 1993

LA LLAUNA I LA LLAUNA 1, 1993

MESA INESTABLE, 1993

MERCADERES, 1993

BREMERHAVEN, 1993

HOSPITAL GERIÁTRICO, 1993

MAAC ZARAGOZA, 1993

AUDITORIO EN COPENHAGUE, 1993

TORRE AEROPUERTO ALICANTE, 1993

HEAVEN, 1994-95

FÁBRICA SEELE, 1994

IGLESIA ROMA, 1994

ACONDICIONAMIENTO LA LLAUNA, 1994

SWATCH-MERCEDES BENZ, 1994

PUERTO TURÍSTICO BUGGERRIJ, 1994

PARQUE DE LOS COLORES, 1995-01

ROSENHEIM, 1995

MUSEO DEL PRADO, 1995

GRAF BISMARCK, 1995

BORGHETTO FLAMINIO, 1995

CEMENTERIO GUÓN, 1995

FERIA JARDINES DRESDEN, 1995

ELUKAPPI, 1995

PABELLÓN ALEMÁN ARCO 96, 1995

ACADEMIA BOLZANO, 1995

LABORATORIOS TU, 1995

PORTION GIBRALTAR BLAITS

PABELLÓN LEIPZIG, 1995

EXPO 2000 HANNOVER, 1995

TRANVÍA FRANKFURT, 1995

MUSEO DEL PRADO, 1995

TEATRO COPENHAGUE, 1996

EMBARCADERO SALÓNICA, 1996

KOLONHAVEN, 1996

VILLA PINHEIROS, 1996

BIBLIOTECA JAPÓN, 1996

PASSATGE DE LA PALU, 1996

BIENAL VENECIA, 1996

BORNEO ELAND, 1996

MUSEO CÁRCOVA, 1996

ÁREA DEL RETIRO, 1997

PARQUE DIAGONAL MAR, 1997-02

PERI BA 189-2, 1997

LA CLOTA, 1997-99

CONCURSO UTRECHT, 1997

OMBRES I ALFABETS, 1997

CONCURSO SANTA CATERINA, 1997

DE L'ESPAI NO TEN REFIS MAI, 1997

ABITAR LA MASERA, 1997

CONCURSO BIBLIOTECA, 1997

CONCURSO CLUB DE GOLF, 1997

STAND PROSPA, 1997

TOUR NÓRDICO, 1997-98

ÓPERA MAI PER ATZAR, 1997

LABAN DANCE CENTRE, 1997

CONCURSO ESCUELA DE MÚSICA, 1997

DOMUS TOTEM 2, 1998

P. BÁSICO AYUNT. UTRECHT, 1998

CONCURSO IJAV FASE I, 1998

CEMENTERIO SAN MICHELE, 1998

CONCURSO PARLAMENTO, 1998

P. BÁSICO SANTA CATERINA, 1998

PUENTE EN VLOTHO, 1998

P. BÁSICO BIBLIOTECA, 1998

P. BÁSICO CLUB DE GOLF, 1998

P. BÁSICO ESCUELA DE MÚSICA, 1998

CONCURSO IJAV FASE II, 1998

MARINA ARRECIFE, 1998

P. BÁSICO PARLAMENTO, 1999

P. EJECUCIÓN BIBLIOTECA, 1999-07

GRANJA MOORE, 1999

CASA DAPGE, 1999

MUSEO MARETAS, 1999

DON QUIJOTE, 1999

TRIBUNAL DE JUSTICIA, 1999

P. BÁSICO IJAV, 1999

P. BÁSICO CAMPUS VIGO, 1999

PÉRGOLAS DIAGONAL MAR, 1999

MUSEO REINA SOFIA, 1999

GAS NATURAL, 1999

P. EJECUCIÓN 5ª CATERINA, 1999-05

P. EJECUCIÓN UTRECHT, 1999-01

PANELES GRAN VÍA, 1999

PIEDAD DE RONDANINI, 1999

LUNGOMARE, 2000

P. EJECUCIÓN IJAV, 2000

TRINITY QUARTET, 2000

P. BÁSICO GAS NATURAL, 2000

P. EJECUCIÓN CAMPUS VIGO, 2000

SEDE ASI, 2000

P. EJECUCIÓN CLUB DE GOLF, 2000

P. EJECUCIÓN PARLAMENTO, 2000

PLAZA NOU BARRIS, 2000

CRONOLOGÍA OBRAS ENRIC MIRALLES

CRONOLOGÍA OBRAS ENRIC MIRALLES



MORA/PIÑÓN/VIAPLANA, ARQTS. 1966-1974

GABRIEL MORA GRAMUNT (1941)
HELIO PIÑÓN PALLARÉS (1942)
ALBERT VIAPLANA VEÀ (1933-2014)

Estudio: Carrer de Pàdua, 96



VIAPLANA/PIÑÓN, ARQTS. 1974-1997

ALBERT VIAPLANA VEÀ (1933-2014)
HELIO PIÑÓN PALLARÉS (1942)

Estudio: Carrer de Aribau

1_LOCALIZACIÓN DE LOS PROYECTOS...



2_TIPOLOGÍAS...

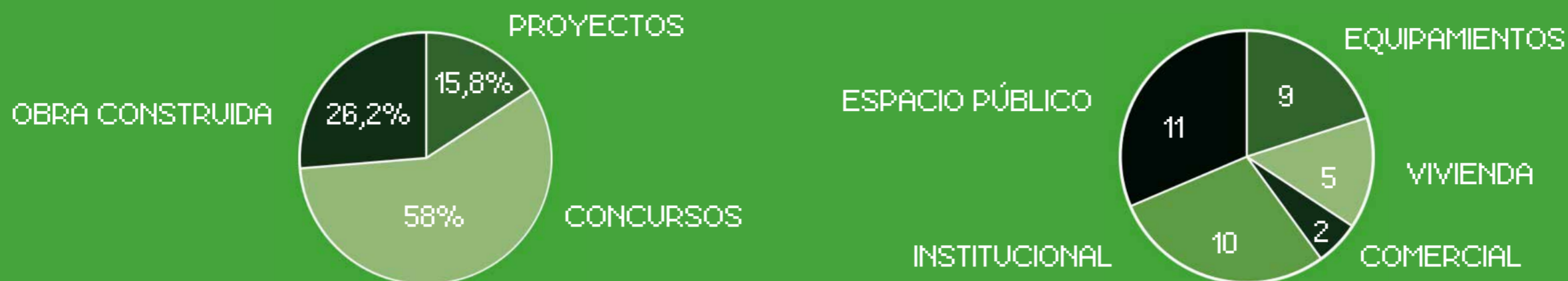

3_CONCURSOS...



4_HISTÓRICO...

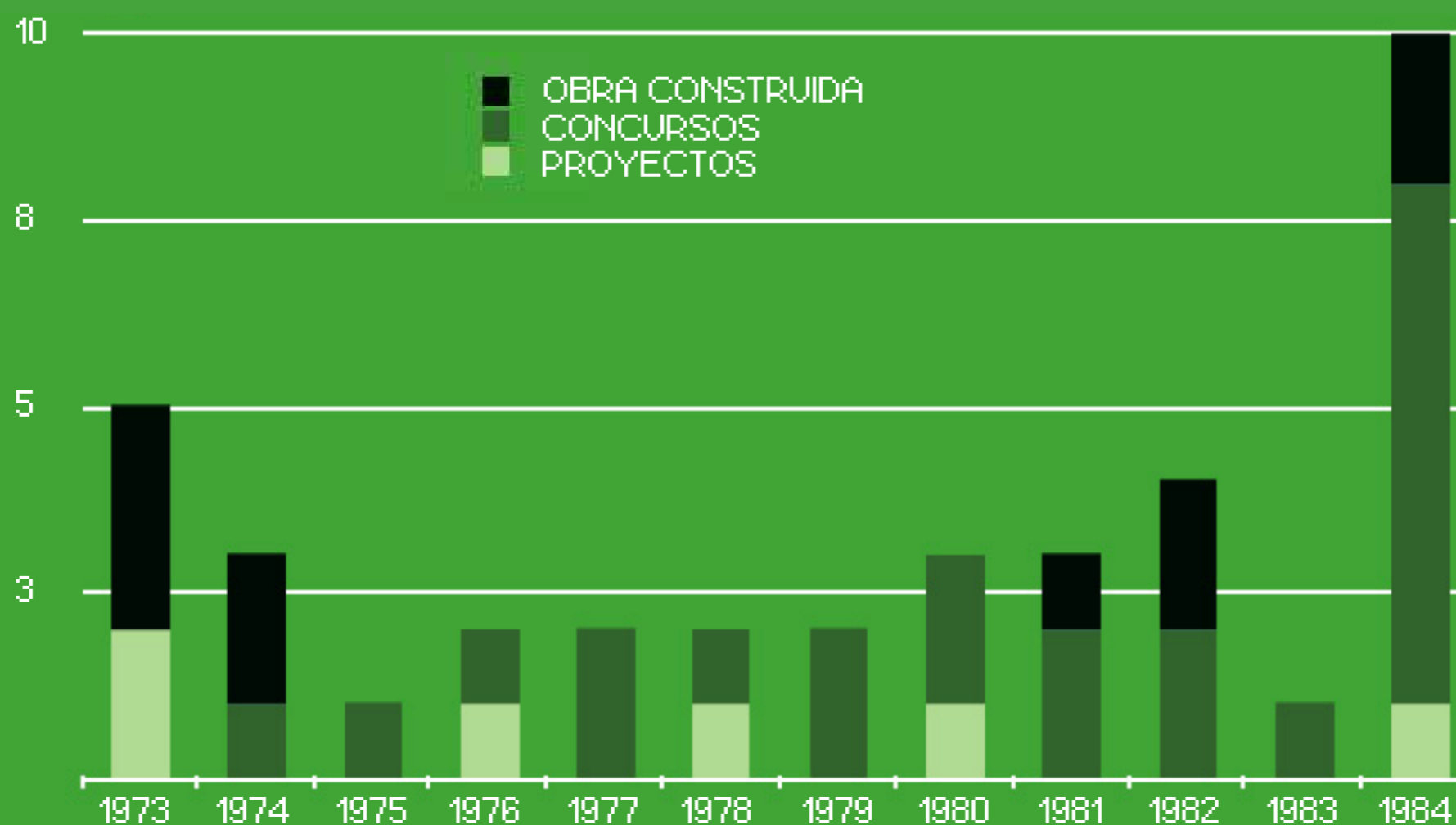

1967 ● MORA/PIÑÓN/VIAPLANA, ARQTS.

1973 ● Enric Miralles entra en el estudio de Mora/Piñón/Viaplana, Arqts.

Estado	Denominación	Año	Clasificación	Tipología	Ubicación	Localidad	Provincia	País	Autoría	Colaborador
Proyecto	RESIDENCIA DE MAYORES	1973		Equipamientos		Onda	Castellón	España	Mora/Piñón/Viaplana	
Construido	EDIFICIO DE VIVIENDAS	1973		Vivienda Colectiva	Calle de los Ángeles	Onda	Castellón	España	Mora/Piñón/Viaplana	
Construido	CASA PUIG	1972-73		Vivienda Unifamiliar	Calle San Sebastián, 22	L'Ametlla del Vallès	Barcelona	España	Mora/Piñón/Viaplana	Anna Alvaro
Construido	LIBRERÍA DAU AL SET	1973		Local Comercial		Valencia	Valencia	España	Mora/Piñón/Viaplana	
Proyecto	13 VIVIENDAS	1973		Vivienda Colectiva		Sant Just Desvern	Barcelona	España	Mora/Piñón/Viaplana	

1974 ●

Estado	Denominación	Año	Clasificación	Tipología	Ubicación	Localidad	Provincia	País	Autoría	Colaborador
Construido	CASA JIMÉNEZ DE PARGA	1974		Vivienda Unifamiliar	Calle de San Sebastián s/n	L'Ametlla del Vallès	Barcelona	España	Mora/Piñón/Viaplana	
Construido	EDIFICIO DE VIVIENDAS Y OFICINAS	1974		Vivienda Colectiva	Calle Galileo, 281-285	Barcelona	Barcelona	España	Mora/Piñón/Viaplana	

1974 ● VIAPLANA/PIÑÓN, ARQTS.

Estado	Denominación	Año	Clasificación	Tipología	Ubicación	Localidad	Provincia	País	Autoría	Colaborador
Concurso	NUEVO PALACIO DE LA DIPUTACIÓN DE HUESCA <i>↳ Lema concurso: "De ladrillo crudo"</i>	1974	2º Premio	Institucional	Calle Porches de Galicia, 4	Huesca	Huesca	España	Viaplana/Piñón	

1975 ●

Estado	Denominación	Año	Clasificación	Tipología	Ubicación	Localidad	Provincia	País	Autoría	Colaborador
Concurso	NUEVA SEDE COLEGIO ARQUITECTOS SEVILLA	1975	3º Premio	Institucional	Plaza del Cristo de Burgos, 35	Sevilla	Sevilla	España	Viaplana/Piñón	Enric Miralles (I)

1976 ●

Estado	Denominación	Año	Clasificación	Tipología	Ubicación	Localidad	Provincia	País	Autoría	Colaborador
Proyecto	EDIFICIO DE AULAS Y SEMINARIOS PARA LA FACULTAD DE DERECHO	1976		Docente	Avenida Diagonal, 684	Barcelona	Barcelona	España	Mora/Piñón/Viaplana	
Concurso	AMPLIACIÓN DE LA SEDE DEL COLEGIO DE ARQUITECTOS DE CATALUÑA Y BALERAES <i>↳ Lema: "Ciclop mecanic"</i>	1976		Institucional	Plaça Nova, 5	Barcelona	Barcelona	España	Viaplana/Piñón	Enric Miralles (I-2)

1977 ●

Estado	Denominación	Año	Clasificación	Tipología	Ubicación	Localidad	Provincia	País	Autoría	Colaborador
Concurso	NUEVA SEDE DEL COLEGIO DE ARQUITECTOS DE VALENCIA Y MURCIA	1977	1º Premio	Institucional	Avenida Diagonal, 684	Valencia	Valencia	España	Viaplana/Piñón	Enric Miralles (I)
Concurso	ORDENACIÓN DEL POLÍGONO SAN ESTEBAN	1977	2º Premio	Espacio Público	Plaça Nova, 5	Murcia	Murcia	España	Viaplana/Piñón	Enric Miralles (5)

1978 ●

Estado	Denominación	Año	Clasificación	Tipología	Ubicación	Localidad	Provincia	País	Autoría	Colaborador
Concurso	NUEVA SEDE DEL COLEGIO DE ARQUITECTOS DE MURCIA <i>↳ Lema: "El Arca de Noe"</i>	1978	2º Premio	Institucional	C/ Jara Carillo, 5	Murcia	Murcia	España	Viaplana/Piñón	Enric Miralles (5)
Proyecto	CENTRO DE B.U.P. DE 640 PLAZAS "CIUTAT MERIDIANA, VALLBONA, CIVITE, TORRE BARÓ"	1978		Docente	Plaça de los Eucaliptus	Barcelona	Barcelona	España	Viaplana/Piñón	Enric Miralles (5)

1979 ● Enric Miralles obtiene el título de Arquitecto (ETSAB)

Estado	Denominación	Año	Clasificación	Tipología	Ubicación	Localidad	Provincia	País	Autoría	Colaborador
Concurso	NUEVOS TIPOS DE CENTROS ESCOLARES	1979		Docente	Zona Levante			España	Viaplana/Piñón	Enric Miralles (5)
Concurso	CENTRO ISLÁMICO	1979-80		Religioso	M30	Madrid	Madrid	España	Viaplana/Piñón	Enric Miralles (5)

1980 ●

Estado	Denominación	Año	Clasificación	Tipología	Ubicación	Localidad	Provincia	País	Autoría	Colaborador
Concurso	REMODELACIÓN DE LA FACULTAD DE MEDICINA	1980		Docente	Carrer de Casanova, 143	Barcelona	Barcelona	España	Viaplana/Piñón	E. Miralles (3 y 5)
Concurso	NUEVA SEDE DEL COLEGIO DE APAREJADORES DE LÉRIDA	1980	2º Premio	Institucional	Carrer Enric Granados, 5	Lérida	Lérida	España	Viaplana/Piñón	
Anteproyecto	CINES ROSELLÓN	1980		Comercial		Barcelona	Barcelona	España	Viaplana/Piñón	

1981 ●

Estado	Denominación	Año	Clasificación	Tipología	Ubicación	Localidad	Provincia	País	Autoría	Colaborador
Concurso	PARQUE DEL ESCORXADOR <i>↳ Lema: "Populus Nigra"</i>	1981		Espacio Público	Carrer d'Aragó, 2	Barcelona	Barcelona	España	Viaplana/Piñón	Enric Miralles (5)
Construido	ORDENACIÓN DE LA PLAZA DE LA ESTACIÓN DE SANTS	1981-83		Espacio Público	Plaça dels Països Catalans	Barcelona	Barcelona	España	Viaplana/Piñón	Enric Miralles (4)
Concurso	AYUNTAMIENTO DE BADALONA	1981		Institucional	Plaça Assemblea Catalunya, 9	Badalona	Barcelona	España	Viaplana/Piñón	

1982 ●

Estado	Denominación	Año	Clasificación	Tipología	Ubicación	Localidad	Provincia	País	Autoría	Colaborador
Construido	CONCURSO PARQUE DEL BESÓS	1982-84	1º Premio	Espacio Público	C/ Sant Ramon de Penyafort	Barcelona	Barcelona	España	Viaplana/Piñón	Enric Miralles (5)
Concurso	PLAZA DE LA CONSTITUCIÓN	1982		Espacio Público	Plaça de la Constitució	Lérida	Lérida	España	Viaplana/Piñón	Enric Miralles (5)
Concurso	PLAZA DE LA CONSTITUCIÓN	1982		Espacio Público	Plaça de la Constitució	Gerona	Gerona	España	Viaplana/Piñón	Enric Miralles (5)
Construido	CONCURSO DE LA PLAZA BARANGÉ <i>↳ Lema: "Bon dia, Parc"</i>	1982-87	1º Premio	Espacio Público	Plaça de Josep Barangé	Granollers	Barcelona	España	Viaplana/Piñón	E. Miralles (6 y 7)

1983 ●

Estado	Denominación	Año	Clasificación	Tipología	Ubicación	Localidad	Provincia	País	Autoría	Colaborador
Concurso	AMPLIACIÓN DE LA ESCUELA NAVAL	1983	2º Premio	Institucional	Plaça de Pau Vila, 18	Barcelona	Barcelona	España	Viaplana/Piñón	

1984 ●

Estado	Denominación	Año	Clasificación	Tipología	Ubicación	Localidad	Provincia	País	Autoría	Colaborador
Concurso	ORDENACIÓN DEL PARQUE DE VALLIRANA	1984		Espacio Público		Barcelona	Barcelona	España	Viaplana/Piñón	Enric Miralles (6)
Concurso	MONUMENTO A FRANCÉS MACIÀ	1984		Monumental	Plaça de Catalunya	Barcelona	Barcelona	España	Viaplana/Piñón	Enric Miralles (6)
Anteproyecto	PLAZA POSTERIOR DE LA ESTACIÓN DE SANTS: CALLE SANT ANTONI Y PLAZA JOAN PEIRÓ	1984		Espacio Público	Plaça Joan Peiró Carrer San Antoni	Barcelona	Barcelona	España	Viaplana/Piñón	Enric Miralles (6)
Concurso	PALACIO DE LA DIPUTACIÓN DE LA RIOJA	1984		Institucional	C/ Marqués de San Nicolás, III	Logroño	La Rioja	España	Viaplana/Piñón	Enric Miralles (6)
Concurso	REHABILITACIÓN DE LA IGLESIA DE SANTO DOMINGO DE SILOS <i>↳ Lema: "Les nou"</i>	1984		Religioso	Calle Extramuros	Alarcón	Cuenca	España	Viaplana/Piñón	Enric Miralles (6)
Concurso	AYUNTAMIENTO DE ESPLUGUÉS DE LLOBREGAT	1984	1º Premio	Institucional	C/ de Josep Puig i Cadafalch	Esplugues de Llobregat		España	Viaplana/Piñón	Enric Miralles (6)
Concurso	REUTILIZACIÓN DEL MUELLE EMBARCADERO DE RÍO TINTO	1984	1º Premio	Espacio Público		Huelva	Huelva	España	Viaplana/Piñón	Enric Miralles (6)
Construido	CENTRO DE ASISTENCIA PRIMARIA	1984-86		Sanitario	Carrer Vinya, s/n	Sant Hipolit de Voltregá	Barcelona	España	Viaplana/Piñón	E. Miralles (6 y 8)
Construido	AMPLIACIÓN DEL CEMENTERIO DE SANT PERE	1984	1º Premio	Funerario	Camí dels Xiprers, s/n	Badalona	Barcelona	España	Viaplana/Piñón	

1985 ● Enric Miralles deja de colaborar con Viaplana/Piñón, Arqts.



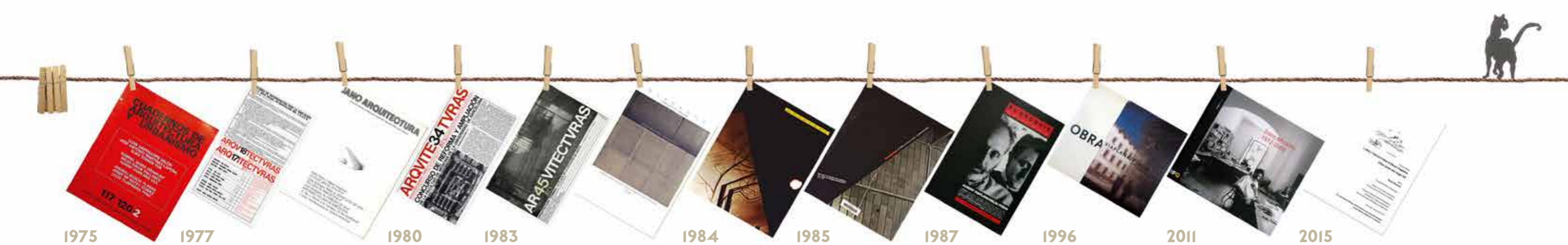

BIBLIOGRAFÍA UTILIZADA PARA LA CONFECCIÓN DEL LISTADO DE LAS OBRAS Y PROYECTOS DE MORA/PIÑÓN/VIAPLANA Y VIAPLANA/PIÑÓN

MORA/PIÑÓN/VIAPLANA

“CUADERNOS DE ARQUITECTURA Y URBANISMO”, NÚM. 120, 1976. Artículo monográfico dedicado a la obra de “Mora, Piñón, Viaplana (1967-1976)”. Aparecen reflejados como colaboradores: M^a. Dolors Albós, Anna Alvaro, Carles Lumeras, Marcia Codinachs y Enric Miralles.

VIAPLANA/PIÑÓN

En el listado de las obras del estudio de arquitectos “Viaplana/Piñón”, se ha optado por incluir el nombre de Enric Miralles como colaborador, tal y como viene reflejado en las siguientes publicaciones:

- (1) **“JANO ARQUITECTURA” REVISTA DE ARQUITECTURA, INTERIORISMO Y DISEÑO, NÚM. 48, JUNIO 1977.** “Helio Piñón/Albert Viaplana: 4 CONCURSOS 1974-1977”
- (2) **“ARQVITECTVRAS BIS” INFORMACIÓN GRÁFICA DE ACTUALIDAD, NÚM. 17-18, JULIO/SEPTIEMBRE 1977.** “Concurso de Anteproyectos para la ampliación de la sede social en Barcelona del C.O.A.C.B.”
- (3) **“ARQVITECTVRAS BIS” INFORMACIÓN GRÁFICA DE ACTUALIDAD, NÚM. 34, MAYO/DICIEMBRE 1980.** “Concurso de reforma y ampliación de la Facultad de Medicina de la Universidad de Barcelona”
- (4) **“ARQVITECTVRAS BIS” INFORMACIÓN GRÁFICA DE ACTUALIDAD, NÚM. 45, DICIEMBRE 1983.** “Arquitectura Terminal: La Plaza de la Estación de Sants”
- (5) **“QUADERNS D’ARQUITECTURA I URBANISME” LA REVISTA DEL COLEGIO DE ARQUITECTOS DE CATALUÑA, NÚM. 156, 1983.** “H. Piñón/A. Viaplana : projectes 1974-1982”
- (6) **“QUADERNS D’ARQUITECTURA I URBANISME” LA REVISTA DEL COLEGIO DE ARQUITECTOS DE CATALUÑA, NÚM. 163, 1984.** “Albert Viaplana y Helio Piñon. 1984”
- (7) **“QUADERNS D’ARQUITECTURA I URBANISME” LA REVISTA DEL COLEGIO DE ARQUITECTOS DE CATALUÑA, NÚM. 165, 1985.** “Unos concursos, unas reflexiones” por Marcia Codinachs.
- (8) **“QUADERNS D’ARQUITECTURA I URBANISME” LA REVISTA DEL COLEGIO DE ARQUITECTOS DE CATALUÑA, NÚM. 165, 1985.** “Intimidades” por Eduard Bru.

“EL CROQUIS”, NÚM. 27, ABRIL 1987. Monográfico dedicado al estudio catalán “Albert Viaplana / Helio Piñón” se reconoce la colaboración de Enric, entre otros: “Damos constancia de que a lo largo de estos años (1974-1984) hemos contado con la colaboración de Enric Miralles y Ricard Mercadé, en el estudio, Robert Brufau y Agustí Obiol, en el dimensionado de elementos estructurales y Joan Bosch, en la dirección de las obras” (pág. 21). Al tratarse de una referencia implícita, hemos optado por no incluir el nombre de Enric Miralles como colaborador en los proyectos restantes.

En las publicaciones posteriores a 1990 del estudio de arquitectos “Viaplana/Piñón” se omite la colaboración de Enric Miralles.

“OBRA VIAPLANA/PIÑÓN”, MAYO 1996. Monografía de la editorial Actar.

Por último, Josep M. Rovira en su artículo “Plaza de Barangé, Granollers 1982-1992” menciona que dicho concurso fue dibujado por Enric Miralles y Albert Viaplana en el estudio de Diagonal 490 (Miralles-Pinós) y que en el acta de del jurado sólo figuraba el nombre de Enric Miralles. Posteriormente el proyecto de urbanización fue firmado por Miralles y Viaplana. La dirección de obras fue encargada a Albert Viaplana.

“ENRIC MIRALLES 1972-2000”, NOVIEMBRE 2011. COLECCIÓN ARQUIA/TEMAS NÚM. 33. “Plaza de Barangé, Granollers 1982-1992” por Josep M. Rovira.

“L’OFICI I L’ART EN L’OBRA D’ALBERT VIAPLANA. ÚLTIM QUART DEL SEGLE XX”, MAYO 2015. Tesis doctoral de Ester Nacenta Bisquert en la UPC.

Existe una amplia y variada bibliografía sobre la obra de Albert Viaplana y Helio Piñón, donde el lector puede informarse.

En este apartado sólo recogemos aquellas referencias bibliográficas que consideramos fundamentales, para la confección del presente listado de obras y proyectos.

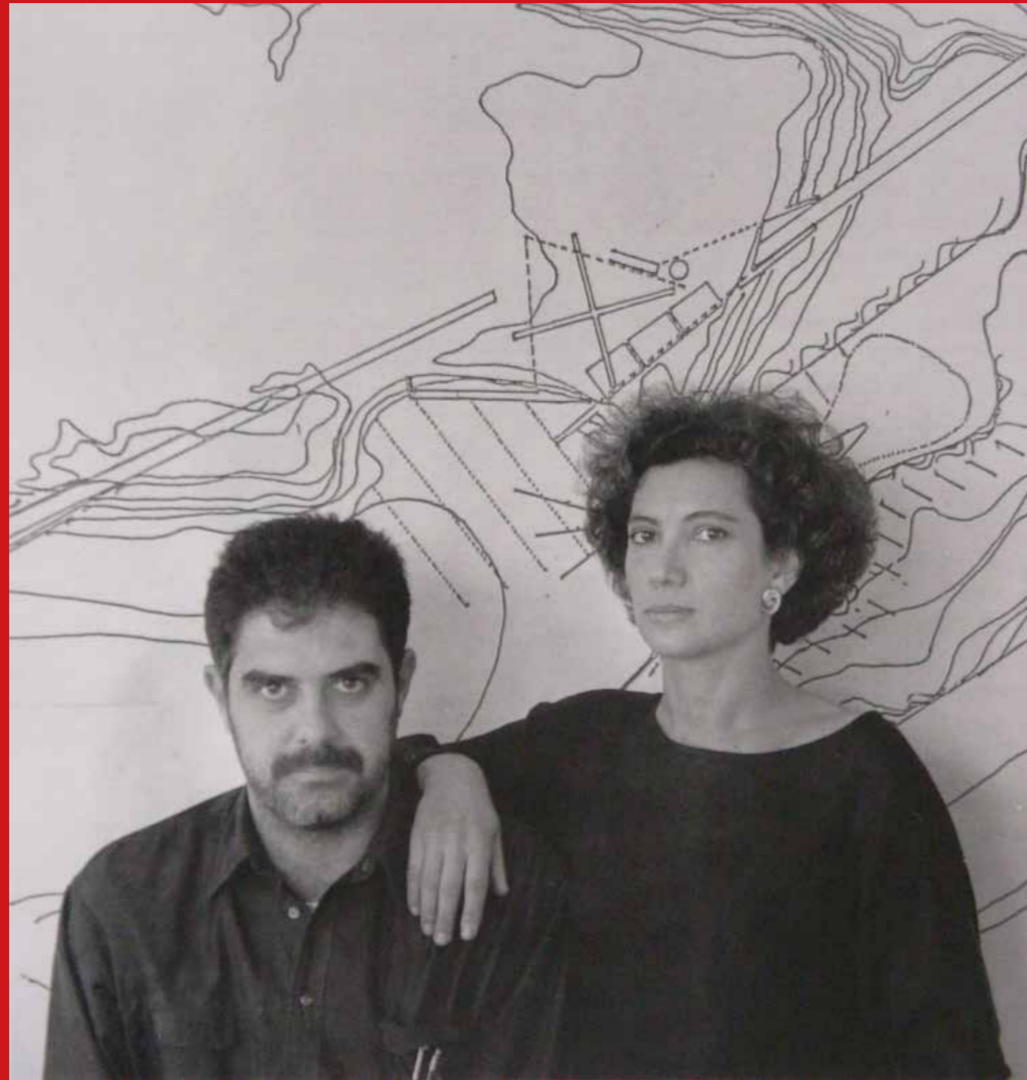

MIRALLES/PINOS, ARQTS.

1984-1989

ENRIC MIRALLES MOYA (1955-2000)

MARÍA DEL CARMEN PINOS DESPLAT (1954)

Estudio: Avinguda Diagonal, 490



ESTUDIO CARME PINOS

1991

MARÍA DEL CARMEN PINOS DESPLAT (1954)

Estudio: Avinguda Diagonal, 490

ESTADÍSTICAS

1982-90

1_LOCALIZACIÓN DE LOS PROYECTOS...



2_TIPOLOGÍAS...

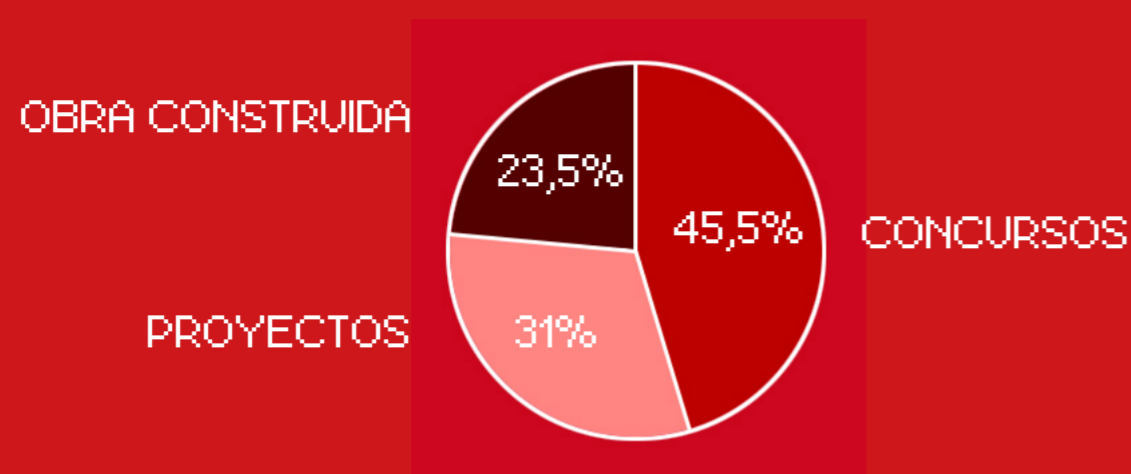

3_CONCURSOS...

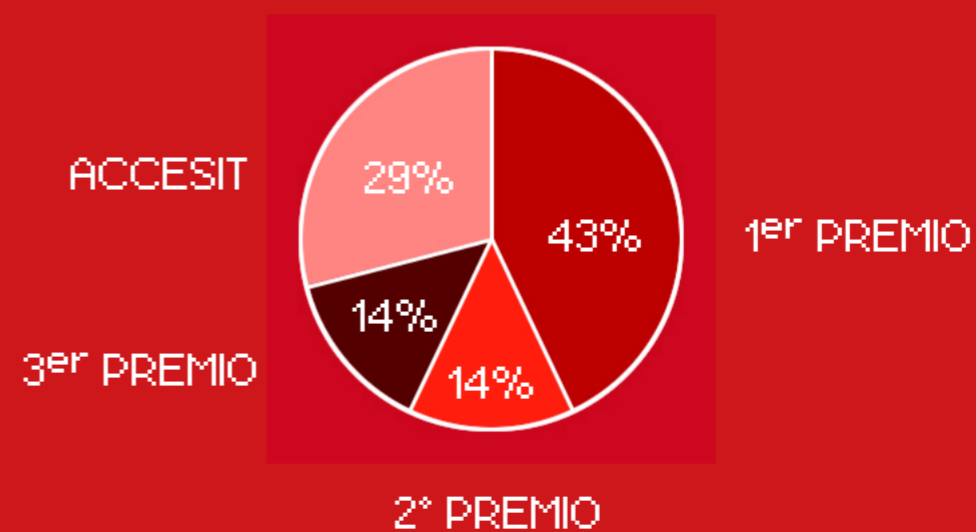
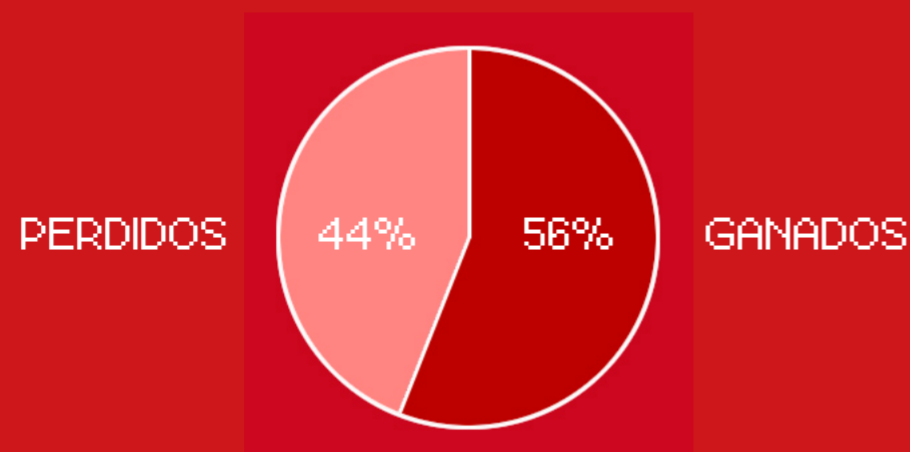

4_HISTÓRICO...

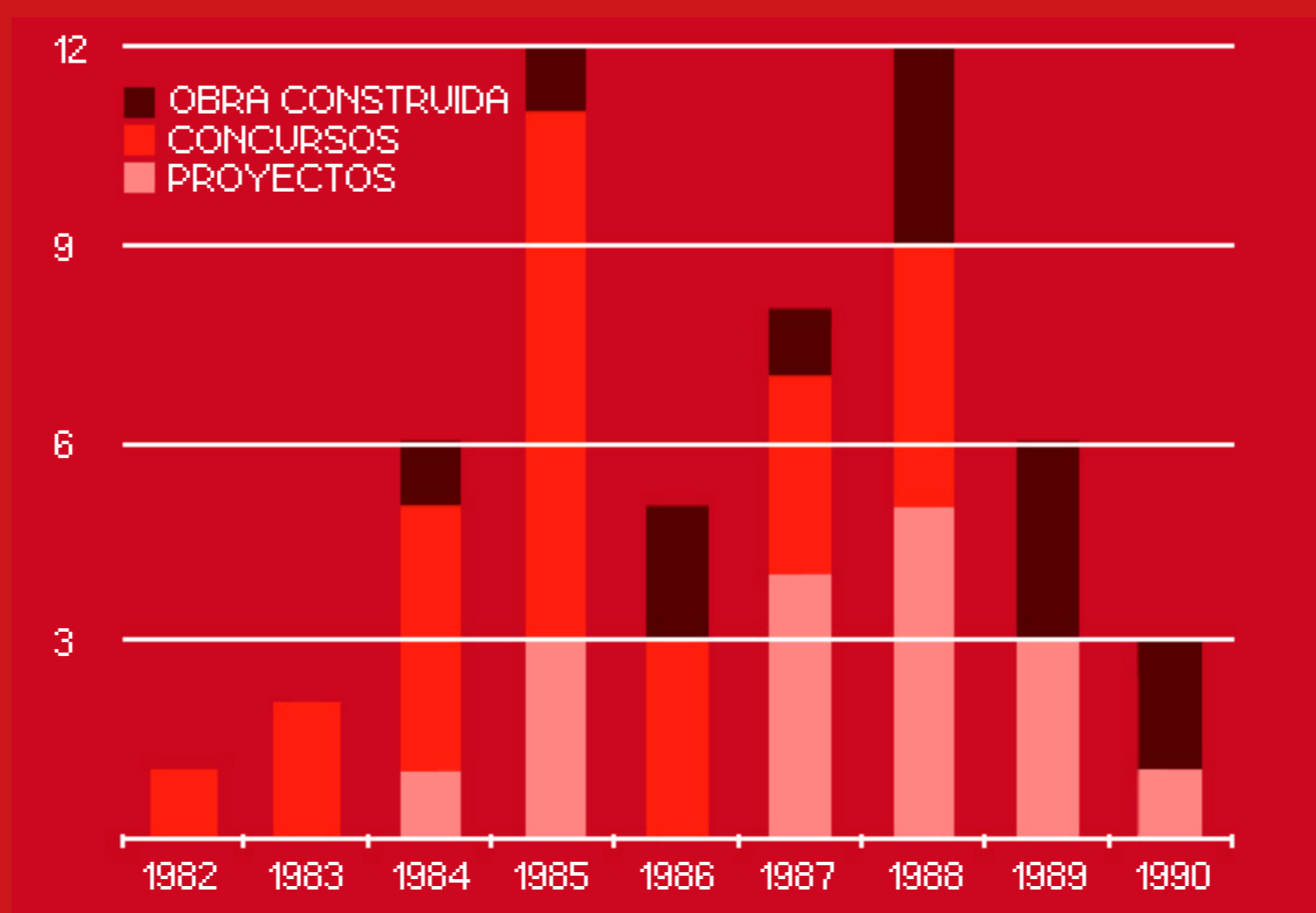

1979 ● Carne Pinós obtiene el título de Arquitecto (ETSAB). Enric Miralles y Carne Pinós se casan, tras terminar la carrera.

1980 ● Estancia en New York en la Universidad de Columbia (beca Fulbright)

1982 ● Comienza la colaboración con Enric Miralles.

Estado	Denominación	Año	Clasificación	Tipología	Ubicación	Localidad	Provincia	País	Autoría	Colaborador
Concurso	V.P.O. VIVIENDA MEDIO RURAL	1982	Premiado	Vivienda Unifamiliar		Lérida	Lérida	España	Carne Pinós	Enric Miralles

1983 ● Carne Pinós trabaja en el estudio del arquitecto Lluís Nadal.

Estado	Denominación	Año	Clasificación	Tipología	Ubicación	Localidad	Provincia	País	Autoría	Colaborador
Concurso	EDIFICIO EN LA PLAZA DE ESPAÑA	1983	2º Premio	Institucional	C/ Mayor - Plza. España	Alcañiz	Teruel	España	Miralles/Pinós	
Concurso	MANZANA 05	1983	Accésit ex aequo	Administrativo	Plza. Mayor - Plza. Stª María	Lugo	Lugo	España	Miralles/Pinós	Victoria Giró

1984 ● MIRALLES/PINÓS, ARQTS.

↳ Lema concurso: "C"

Estado	Denominación	Año	Clasificación	Tipología	Ubicación	Localidad	Provincia	País	Autoría	Colaborador
Concurso	SEDE DE ARTESPAÑA	1984	1º Premio	Comercial	Rambla de Cataluña, 75	Barcelona	Barcelona	España	Miralles/Pinós	
Concurso	AMPLIACIÓN DEL PALACIO MUNICIPAL	1984	3º Premio	Institucional	Paseo Alcalde Sánchez Prados	Ceuta	Ceuta	España	Miralles/Pinós	
Construido	PROYECTO DE UNOS ACCESOS PARA TRANSFORMAR UNA NAVE INDUSTRIAL EN UN CENTRO BUP DE 12 UD. "LA LLAUNA"	1984-86		Docente	Carrer Sagunt, 5	Badalona	Barcelona	España	Miralles/Pinós	Brufau/Obiols estructuras
Concurso	AMPLIACIÓN DEL EDIFICIO CASA AYUNTAMIENTO	1984	1º Premio	Institucional	Plza. Mayor	Algemesí	Valencia	España	Miralles/Pinós	
Proyecto	OFICINA PARA LA CAIXA DE CATALUNYA	1984		Comercial		Barcelona	Barcelona	España	Miralles/Pinós	
Concurso	COMPLEJO DE APARTAMENTOS	1984		Vivienda Plurifamiliar		Igualada	Barcelona	España	Miralles/Pinós	Ana Puig Pey Octavio Mestre Victoria Giró

1985 ● Enric Miralles se independiza de Albert Viaplana.

Estado	Denominación	Año	Clasificación	Tipología	Ubicación	Localidad	Provincia	País	Autoría	Colaborador
Concurso	ANTEPROYECTO DE CONSTRUCCIÓN DE UN NUEVO PARQUE CEMENTERIO MUNICIPAL	1985	1º Premio	Funerario	Carrer dels Països Baixos, 23	Igualada	Barcelona	España	Miralles/Pinós	María José Duch Victoria Giró
Concurso	CENTRO DE ASISTENCIA PRIMARIA	1985	Accésit	Sanitario	Carrer de Vic, 0	La Llagosta	Barcelona	España	Miralles/Pinós	
Construido	PROYECTO PARA UNA MARQUESINA CUBIERTAS EN LA PLAZA MAYOR	1985-86		Espacio Público	Plaça Major, s/n	Parets del Vallès	Barcelona	España	Miralles/Pinós	Brufau/Obiols estructuras
Concurso	ESCUELA AGRÍCOLA DE REALEJOS	1985	2º Premio	Docente		Isla de Tenerife	Tenerife	España	Miralles/Pinós	
Concurso	PASARELA PEATONAL SOBRE EL RÍO SEGRE	1985-86	Seleccionado 1ª Fase	Puente	Avda. de Madrid y la Plaça Blas Infante	Lleida	Lérida	España	Miralles/Pinós	Brufau/Obiols estructuras Eva Prats
Concurso	PALACIO DE CONGRESOS	1985	3º Premio	Institucional	Paseo del Violón s/n	Granada	Granada	España	Miralles/Pinós	Jesús Menéndez
Concurso	PALACIO CONGRESOS, EXPOSICIONES, CONVENCIONES Y CONCIERTOS DE CASTILLA Y LEÓN	1985		Institucional	Cuesta de Oviedo, s/n	Salamanca	Salamanca	España	Miralles/Pinós	
Proyecto	LOCAL SOCIAL Y SALA DE ACTOS	1985		Rehabilitación	Carrer Pista, 2	Hostalets de Balenyà	Barcelona	España	Miralles/Pinós	
Proyecto	SALA DE EXPOSICIONES	1985		Servicios		Parets del Vallès	Barcelona	España	Miralles/Pinós	
Proyecto	CEMENTERIO SAN PEDRO REGALADO	1985		Funerario	Ctra. del cementerio s/n	Aranda de Duero	Burgos	España	Miralles/Pinós	
Concurso Restringido	INVITACIÓN PARA LA TRANSFORMACIÓN DE LA CASA GOLFERICHS EN CENTRO CÍVICO	1985		Institucional	Gran Via de Les Corts Catalanes, 491	Barcelona	Barcelona	España	Miralles/Pinós	Octavio Mestre Roberto Pallí
Concurso	REHABILITACIÓN DEL PALAU DE FONTES Y EDIFICACIONES ANEXAS PARA LA SEDE DE LA CONFEDERACIÓN HIDROGRÁFICA DEL SEGURA	1985		Institucional	Calle Marín Baldo, 1	Murcia	Murcia	España	Miralles/Pinós	

1986 ●

Estado	Denominación	Año	Clasificación	Tipología	Ubicación	Localidad	Provincia	País	Autoría	Colaborador
Concurso	AMPLIACIÓN DEL CONGRESO DE LOS DIPUTADOS	1986		Institucional	Calle Floridablanca	Madrid	Madrid	España	Miralles/Pinós	
Concurso Restringido	EQUIPAMIENTO DE ESPACIOS PÚBLICOS EN EL PUERTO DE POLLENÇA	1986	1º Premio	Espacio Público	Carrer de Vicenç Buades	Pollensa	Islas Baleares Mallorca	España	Ángel Morado Vila	
Colaboradores: Enric Miralles, Carne Pinós, Pedro Bonet, J. A. Cortés, Toni Forteza y Eva Prats.										
Construido	PROYECTO PARA UN CENTRO CÍVICO Posteriormente: AYUNTAMIENTO	1986-94		Cultural Institucional	Carrer Pista, 2	Hostalets de Balenyà	Barcelona	España	Miralles/Pinós	
Colaboradores: María José Duch, Albert Ferre, Eva Prats. Estructuras: Agustí Obiols y Robert Brufau										
Construido	PROYECTO PARA UN CENTRO ESCOLAR Y RESIDENCIA DE ESTUDIANTES	1986-93		Docente	Paseo Jaume I, 1	Morella	Castellón	España	Miralles/Pinós	
Colaboradores: Rodrigo Prats, María José Duch y J. Antonio Andreu. Estructuras: BOMA										
Concurso	DESARROLLO DE LA 2ª FASE PARA LA PASARELA PEATONAL SOBRE EL RÍO SEGRE	1986	2ª Fase	Puente	Avda. de Madrid y la Plaça Blas Infante	Lleida	Lérida	España	Miralles/Pinós	Brufau/Obiols estructuras

1987 ●

Estado	Denominación	Año	Clasificación	Tipología	Ubicación	Localidad	Provincia	País	Autoría	Colaborador
Concurso	TRANSFORMACIÓN DEL PALAU FINESTRES I y II EN SEDE DE LA ASOCIACIÓN DE COMERCIANTES DE BARCELONA	1987	1ª Versión	Institucional	Carrer Montcada, 23	Barcelona	Barcelona	España	Miralles/Pinós	Brufau/Obiols estructuras María José Duch
Concurso	PARQUE DE LAS ESTACIONES	1987	1º Premio ex aequo	Espacio Público	Plaça d'Espanya	Palma de Mallorca	Islas Baleares	España	Miralles/Pinós	
Colaboradores: Pedro Bonet, Toni Forteza y Eva Prats.										
Proyecto	ESTUDIO URBANÍSTICO PARA LA CONSERVACIÓN DEL CONVENTO DE LA TRINITAT	1987		Urbanismo	Calle Trinidad, 13	Valencia	Valencia	España	Miralles/Pinós	
Proyecto	REMODELACIÓN DE LA COLONIA VILASECA	1987		Vivienda Plurifamiliar	Carrer de Vila-Seca	Sant Vicenç de Torelló	Barcelona	España	Miralles/Pinós	Brufau/Obiols estructuras María José Duch
Concurso Restringido	EDIFICIO RESIDENCIAL EN LA APERTURA DE LA CALLE JOAN GÜELL	1987		Vivienda Plurifamiliar	Carrer Joan Güell	Barcelona	Barcelona	España	Miralles/Pinós	
Proyecto	PROYECTO BÁSICO PARA LA REHABILITACIÓN DE UN CENTRO SOCIAL EN LA MINA	1987	1ª Versión	Cultural	Carrer Ponent, 21-25	Sant Adrià de Besòs	Barcelona	España	Miralles/Pinós	María José Duch Eva Prats
Proyecto	CENTRO DE ASISTENCIA PRIMARIA	1987		Sanitario	Plaça Espanyola	L'Hospitalet de Llobregat	Barcelona	España	Miralles/Pinós	
Construido	DESARROLLO Y FASE INICIAL DEL PROYECTO DEL NUEVO PARQUE CEMENTERIO MUNICIPAL	1987-94		Funerario	Carrer dels Països Baixos, 23	Igualada	Barcelona	España	Miralles/Pinós	
Colaboradores: María José Duch, Albert Ferre, Eva Prats, Josep Miás y Joan Callís. Estructuras: Agustí Obiols y Robert Brufau										

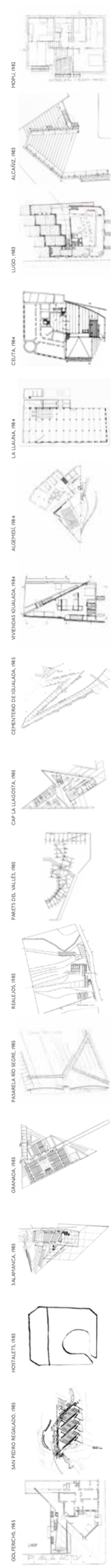

1988 ● Cosas Vistas a izquierda y a derecha (sin gafas) Tesis doctoral Enric Miralles Moya (1987-88)

Estado	Denominación	Año	Clasificación	Tipología	Ubicación	Localidad	Provincia	País	Autoría	Colaborador
Construido	ANTEPROYECTO PARA LAS RAMBLAS DE REUS	1988-93		Espacio Público	Passeig Misericordia Passeig de la Pastoreta	Reus	Tarragona	España	Miralles/Pinós	
Colaboradores: Eva Prats. Estructuras: Agustí Obiols y Robert Brufau. Maquetas: Soraya Smithson y Hugo Wilson.										
Anteproyecto	18 VIVIENDAS UNIFAMILIARES	1988		Vivienda Plurifamiliar		Roses	Gerona	España	Miralles/Pinós	
Anteproyecto P. Básico	CASA DE TOMÁS LÓPEZ	1988		Vivienda Unifamiliar		Ruimors	Gerona	España	Miralles/Pinós	
Construido	PROYECTO PARA LA CASA DE JAVIER GARAU AGUSTÍ	1988-93	1ª Versión 2ª Versión	Vivienda Unifamiliar	Passatge Santa Creu	Bellaterra	Barcelona	España	Miralles/Pinós	BOMA estruct. Eva Prats
Anteproyecto	CASA DE TOMÁS PINÓS	1988		Vivienda Unifamiliar		Aiuguafreda	Barcelona	España	Miralles/Pinós	
Proyecto	PROYECTO PARA EL CUBRIMIENTO DE LAS AVENIDAS DEL RECINTO DE LA EXPOSICIÓN EXPO 92	1988		Espacio Público	Paseos interiores entre Pabellones de la EXPO 92	Sevilla	Sevilla	España	Miralles/Pinós	
Concurso	PALACIO DE LOS DEPORTES	1988	1ª Premio	Deportivo	Calle de San Jorge, 76	Huesca	Huesca	España	Miralles/Pinós	
Colaboradores Concurso: María José Duch, Alberto de Cerro y Olga Cabestany. Estructuras: Agustí Obiols y Robert Brufau.										
Anteproyecto	ORDENACIÓN URBANÍSTICA DEL CENTRO DE LA CIUDAD ELS HOSTALETS DE BALENYÀ	1988		Urbanismo		Hostalets de Balenyà	Barcelona	España	Miralles/Pinós	
Concurso	PARQUE DE CARLOS I EN LA VILLA OLÍMPICA	1988		Espacio Público	Villa Olímpica	Barcelona	Barcelona	España	Miralles/Pinós	
Mobiliario	SILLA SENTADA PARA LA COLECCIÓN AZIMUT-ARTE ESPAÑA	1988		Diseño Industrial	Bienal del mueble de Milán	Milán	Lombardía	Italia	Miralles/Pinós	
Concurso Restringido	VIVIENDAS EN EL VAPOR VELL EN EL BARRIO DE SANTS	1988		Vivienda Plurifamiliar	Carrer de Joan Güell	Barcelona	Barcelona	España	Miralles/Pinós	Thomas Rotzner

1989 ●

Estado	Denominación	Año	Clasificación	Tipología	Ubicación	Localidad	Provincia	País	Autoría	Colaborador
Anteproyecto	TRANSFORMACIÓN DEL PALAU FINESTRES I y II EN SEDE DE LA ASOCIACIÓN DE COMERCIANTES DE BARCELONA. NUEVA VERSIÓN	1989	2ª Versión	Institucional	Carrer Montcada, 23	Barcelona	Barcelona	España	Miralles/Pinós	
Construido	INSTALACIONES PARA EL TIRO CON ARCO POR LOS JUEGOS OLÍMPICOS 1992	1989-92		Deportivo	Carrer de la Granja Vella Carrer de les Basses d'Horta	Barcelona	Barcelona	España	Miralles/Pinós	
Colaboradores: Rodrigo Prats, Silvia Martínez, Eva Prats y Albert Ferré. Estructuras: Agustí Obiols y Robert Brufau. Maquetas: Soraya Smithson y Hugo Wilson.										
Construido	PROYECTO DE EJECUCIÓN PARA LA REHABILITACIÓN DE UN CENTRO SOCIAL EN LA MINA	1989-93	2ª Versión	Cultural	Carrer Ponent, 21-25	Sant Adrià de Besòs	Barcelona	España	Miralles/Pinós	
Construido	P. BÁSICO Y DE EJECUCIÓN DEL PALACIO DE LOS DEPORTES DE HUESCA	1989-94	2ª Versión	Deportivo	Calle de San Jorge, 76	Huesca	Huesca	España	Miralles/Pinós	
Colaboradores: Eva Prats, Rocío Peña, Joan Callis, Albert Ferré, Josep Ustrell, Pedro Lafuente, Josep Miás, Josep Bohigas, Frances Pla, José Carrasco, Jordi Bernuz, Rodrigo Prats y Peter Bundgaard. Estructuras: Agustí Obiols										
Anteproyecto P. Básico	CENTRO NACIONAL DE ALTO RENDIMIENTO DE GIMNASIA RÍTMICA Y DEPORTIVA	1989		Deportivo	Calle Foguerer Jose Ramón Gilbert Davó, 8	Alicante	Alicante	España	Miralles/Pinós	Brufau/Obiols estructuras
Proyecto	CUBRICIÓN DEL PASEO DE CARLOS I EN LA VILLA OLÍMPICA	1989		Espacio Público	Villa Olímpica	Barcelona	Barcelona	España	Miralles/Pinós	

1990 ●

Estado	Denominación	Año	Clasificación	Tipología	Ubicación	Localidad	Provincia	País	Autoría	Colaborador
Modificación Proyecto	PALACIO DE LOS DEPORTES DE HUESCA EMPLAZAMIENTO DEFINITIVO	1990	3ª Versión	Deportivo	Calle de San Jorge, 76	Huesca	Huesca	España	Miralles/Pinós	
Construido	PROYECTO DE EJECUCIÓN PARA LAS CUBIERTAS DE LA AVENIDA ICARIA EN LA VILLA OLÍMPICA	1989-92		Espacio Público	Avda. Icaria	Barcelona	Barcelona	España	Miralles/Pinós	
Colaboradores: Gian Marco Godoy, Juan A. Andreu, Joan Callis, Frances Plá. Maquetas: Joan Callis.										
Construido	PROYECTO DE EJECUCIÓN PARA EL CENTRO NACIONAL DE ALTO RENDIMIENTO DE GIMNASIA RÍTMICA Y DEPORTIVA	1990-93		Deportivo	Calle Foguerer Jose Ramón Gilbert Davó, 8	Alicante	Alicante	España	Miralles/Pinós	
Colaboradores: Josep Miás, Joan Callis, Rodrigo Prats, Josep Bohigas, Gian Marco Godoy, Pia Wortham, Frances Plá, Iñaki Baquero, Josep Ustrell, Byrne Mastenbroek, Peter Bundgaard, Ricardo Flores, Cesare Battelli, Esteve Americh, Eva Prats, Benedetta Tagliabue y Inken Witt. Estructuras: BOMA (Agustí Obiol, José Carrasco y Lluís Moya). Maquetas: Miguel Lluch.										

1991 ● En 1991 se divorcian y disuelven el estudio Miralles/Pinós.

Enric Miralles y Carme Pinós deciden seguir por separado sus actividades profesionales. Así pues la mayor parte de los trabajos inventariados en la lista anterior y proyectados en colaboración, se construyeron con posterioridad a esa fecha, y de un modo independiente por cada estudio.

Direcciones de obra (tras la disolución): Carme Pinós		
Proyectos	Dirección de Obra	Finalización de las Obras
AYUNTAMIENTO DE HOSTALETS DE BALENYÀ	Carme Pinós	1992
CENTRO SOCIAL LA MINA	Carme Pinós	1993
ESCUELA HOGAR EN MORELLA	Carme Pinós	1994

Direcciones de obra (tras la disolución): Enric Miralles		
Proyectos	Dirección de Obra	Finalización de las Obras
INSTALACIONES PARA TIRO CON ARCO J.J.O.O. 92	Enric Miralles	1992
CASA GARAU AGUSTÍ	Enric Miralles	1993
CUBIERTAS EN LA Avda. ICARIA VILLA OLÍMPICA	Enric Miralles	1992
CENTRO NACIONAL DE ALTO RENDIMIENTO DE GIMNASIA RÍTMICA Y DEPORTIVA	Enric Miralles	1993
PALACIO DE LOS DEPORTES DE HUESCA	Enric Miralles	1994
CEMENTERIO DE IGUALADA	Enric Miralles	1991-94

1994 ● Finalización de las obras.



1991 ● Proyectos desarrollados posteriormente por el despacho de CARME PINÓS

Estado	Denominación	Año	Clasificación	Tipología	Ubicación	Localidad	Provincia	País	Autoría
Construido	PROYECTO PARA EL PARQUE DE LAS ESTACIONES	1998-2002		Espacio Público	Plaça d'Espanya	Palma de Mallorca	Islas Baleares	España	Carme Pinós Desplat
	Desmantelado en el año 2005								
Construido	VIVIENDAS EN LA COLONIA VILASECA			Vivienda Plurifamiliar	Carrer de Vila-Seca	Sant Vicenç de Torelló	Barcelona	España	Carme Pinós Desplat
	Ha sido impedido contrastar la información. En un currículum vitae de Carme Pinós publicado por la fundación arquía se recoge el siguiente texto: [...] A partir de 1991 forma su propio estudio y toma bajo su cargo proyectos iniciados anteriormente, entre otros, la rehabilitación de la colonia Vilaseca de St. Vicens de Torelló [...]								
Construido	CREMATARIO PARA EL NUEVO CEMENTERIO DE IGUALADA	2014-2016		Funerario	Carrer dels Països Baixos, 23	Igualada	Barcelona	España	Carme Pinós Desplat



2005 ● Proyectos de conservación y recuperación de las obras construidas por el estudio MIRALLES/PINÓS

Estado	Denominación	Año	Clasificación	Tipología	Ubicación	Localidad	Provincia	País	Autoría
Construido	BIBLIOTECA FONT DE LA MINA	2005-2010		Cultural	Carrer Ponent	San Adrián de Besós	Barcelona	España	Alfons Soldevila Barbosa David Soldevila Riera
	La presente construcción del nuevo equipamiento público "La Biblioteca La Mina" desarrollada por el despacho Soldevila Soldevila Soldevila Arquitectes SLP (integrado por Alfons Soldevila y sus hijos David y Alfonso) conserva y recupera un fragmento de la intervención anterior (proyectada y construida por el despacho Miralles Pinós) "Centro Social La Mina" catalogada como bien patrimonial por el Ayuntamiento de Sant Adrià de Besòs.								
Proyecto de Ejecución	REPOSICIÓN DE LAS INSTALACIONES DEPORTIVAS DEL TIRO CON ARCO DE VALL D'HEBRÓN	2010		Deportivo	Carrer de la Granja Vella Carrer de Les Basses d'Horta	Barcelona	Barcelona	España	Carme Pinós Desplat
	En el año 2007 debido a las obras del metro de la Línea 5 Vall d'Hebrón, parte de las instalaciones de "Tiro con Arco" realizadas por los arquitectos Enric Miralles y Carme Pinós para los JJOO de 1992 son desmanteladas y derribadas parcialmente (vestuarios para los equipos de fútbol, rugby y el pequeño bar)								
	Los vestuarios se derriban con el compromiso de rehacerlos de nuevo, una vez finalizadas las obras de tunelización de la línea 5 del metro. Con esta intención los elementos de hormigón prefabricados se almacenaron en un espacio del mismo recinto deportivo, con la intención de su posterior aprovechamiento. Tarea que, a día de hoy, está pendiente de su ejecución.								
Concurso	VESTUARIOS DE LAS INSTALACIONES DEPORTIVAS DE VALL D'HEBRÓN "LA TEIXONERA" FASE I	2014	1º Premio	Deportivo	Carrer de la Granja Vella Carrer de Les Basses d'Horta	Barcelona	Barcelona	España	Moise Gallego Olmos
	Con carácter provisional la gestora del terreno de fútbol hizo un conjunto de instalaciones provisionales con barracones de obra para cubrir sus necesidades durante un período no demasiado largo. Instalaciones que hay que sustituir con urgencia por otras de carácter permanente. La neutralidad compositiva es una actitud de respeto al entorno para evitar cualquier enfrentamiento respecto a la futura reposición de la obra de los arquitectos Enric Miralles y Carme Pinos de los antiguos vestuarios que se destinarán a espacios de docencia y de servicios, como un memorial del arquitecto.								

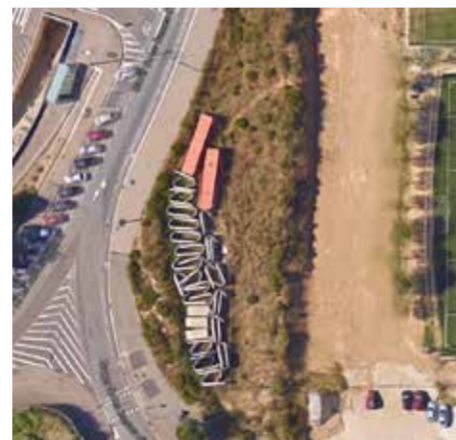

LA MINA, P. VERSION, 1989
 VAPOR VELL, 1988
 PINEDES, P. VERSION, 1989
 TIRO CON ARCO, 1992
 LA MINA, P. VERSION, 1989
 HUESCA, P. VERSION, 1989
 ALICANTE, P. BASICO, 1989
 HUESCA, P. VERSION, 1990
 PASO CARA, 1990
 ALICANTE, P. EJECUCIÓN, 1990
 CARME PINÓS
 PARQUE DE LAS ESTACIONES, 2002
 SOLDEVILA ARQUITECTES
 BIBLIOTECA FONT DE LA MINA, 2009
 CARME PINÓS
 REPOSICIÓN TIRO CON ARCO, 2010
 MOISE GALLEGO
 VESTUARIOS LA TEIXONERA, 2014
 CARME PINÓS
 CREMATARIO IGUALADA, 2014

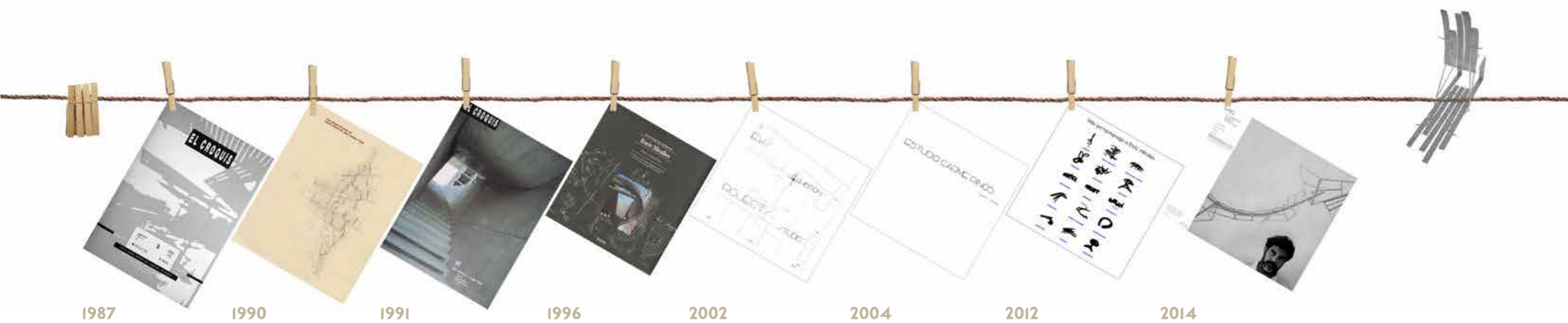

BIBLIOGRAFÍA UTILIZADA PARA LA CONFECCIÓN DEL LISTADO DE LAS OBRAS Y PROYECTOS DE MIRALLES/PINÓS

MIRALLES/PINÓS

“EL CROQUIS”, NÚM. 30, OTOÑO 1987. ENRIC MIRALLES Y CARME PINÓS. OBRAS Y PROYECTOS 1984-1987

“SITES/LUMEN”, 1990. THE ARCHITECTURE OF ENRIC MIRALLES AND CARME PINÓS.

“EL CROQUIS”, NÚM. 49-50, 1991. ENRIC MIRALLES Y CARME PINÓS. EN CONSTRUCCIÓN 1988-1991

“ELECTA”, 1996. ENRIC MIRALLES. OBRAS Y PROYECTOS. “Apéndices: Registro de las obras”

“PÁGINA WEB”, 2002. EMBT ENRIC MIRALLES BENEDETTA TAGLIABUE. “Proyectos finalizados” y “Proyectos en construcción”.

“PÁGINA WEB”, 2004. CARME PINÓS “Proyectos: Cronología”

“PÁGINA WEB”, 2012. WIKI HOMENAJE A ENRIC MIRALLES “Obras y proyectos”

“PÁGINA WEB”, 2014. FUNDACIÓ ENRIC MIRALLES “Enric Miralles: Obra”

Existe una amplia y variada bibliografía sobre la obra de Enric Miralles y Carme Pinós, donde el lector puede informarse.

En este apartado sólo recogemos aquellas referencias bibliográficas que consideramos fundamentales, para la confección del presente listado de obras y proyectos.



ENRIC MIRALLES

1989-1992

ENRIC MIRALLES MOYA (1955-2000)

Estudio: Carrer d'Avinyó, 52



ESTUDIO EMBT, MIRALLES TAGLIABUE

1992

ENRIC MIRALLES MOYA (1955-2000)

BENEDETTA TAGLIABUE (1963)

Estudio: Passatge de la Pau, 10 bis Pral

1_LOCALIZACIÓN DE LOS PROYECTOS...

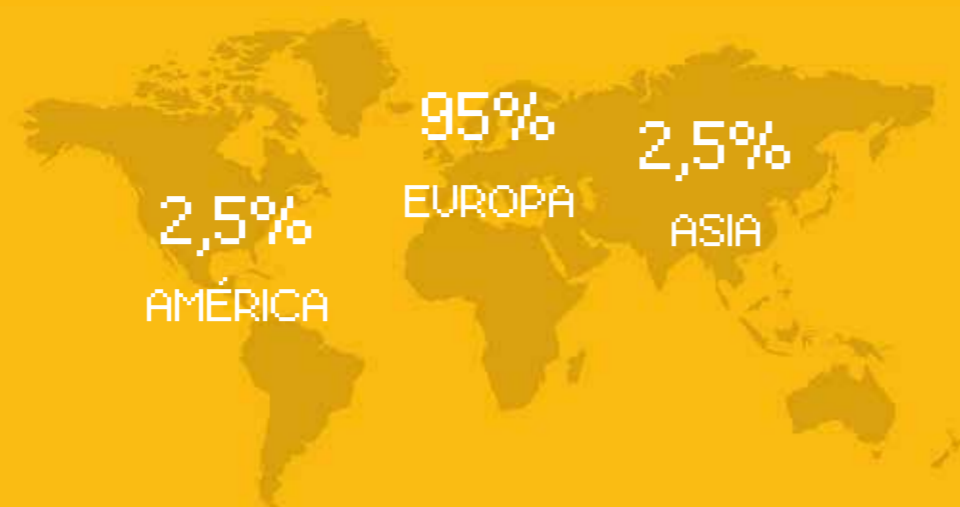

1.1_EUROPA...

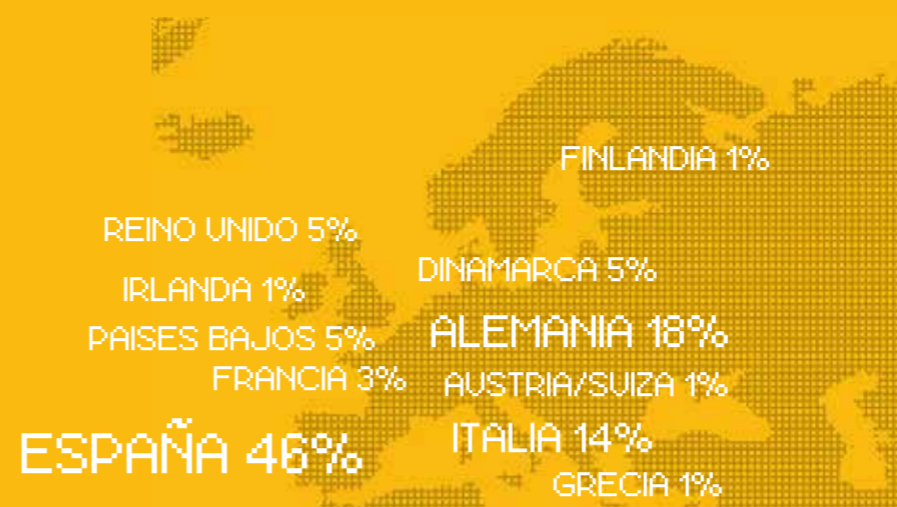

2_TIPOLOGÍAS...

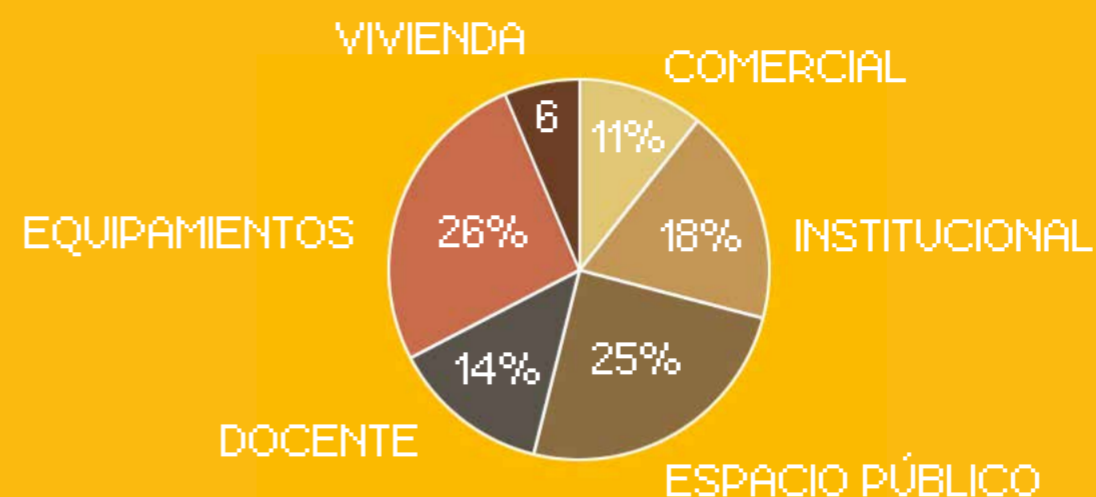
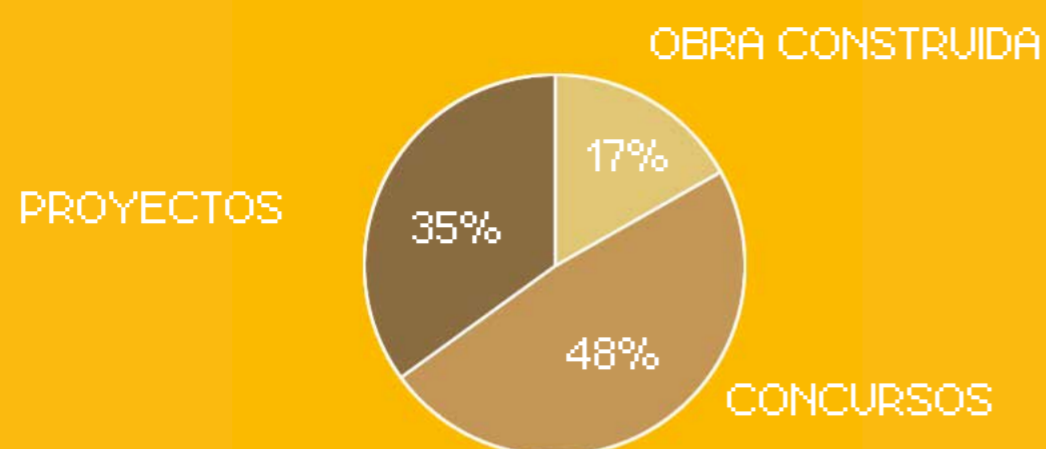

3_CONCURSOS...

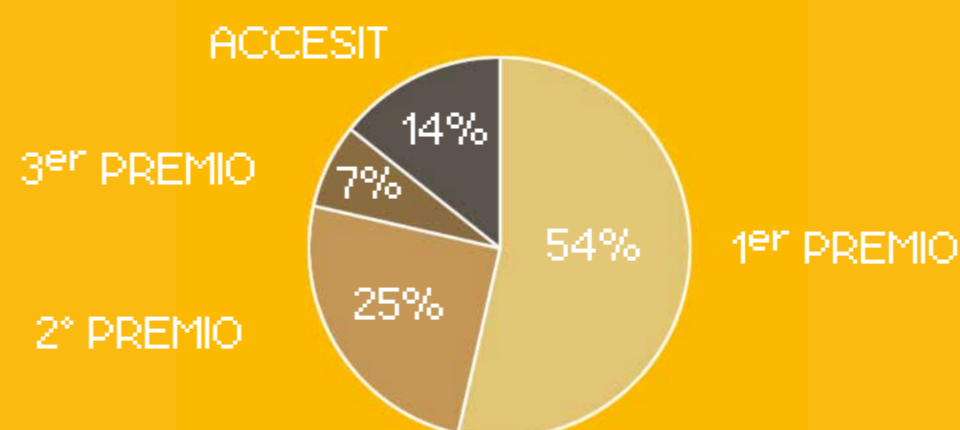
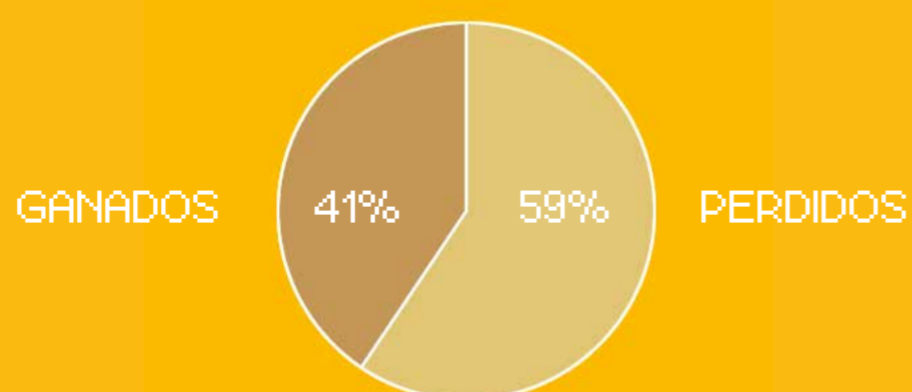

4_HISTÓRICO...

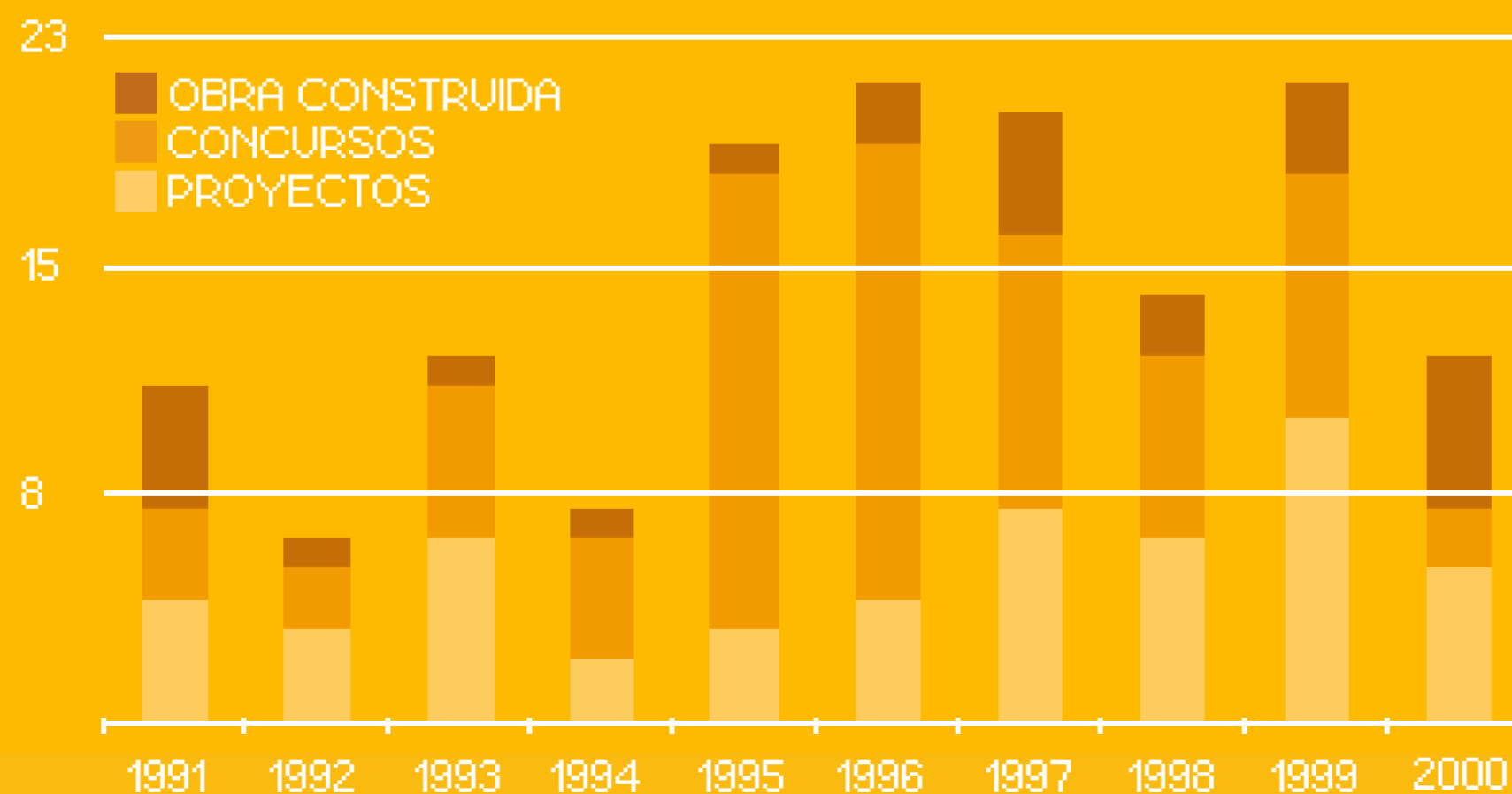

1989 ● Benedetta Tagliabue se traslada a Barcelona. Trabaja en el estudio Espinet-Ubach hasta 1991.

1990 ● Después de separarse de Carme Pinós, Enric Miralles y sus colaboradores se alojan temporalmente en la cocina del despacho de Robert Brufau, Agustí Obiol y Lluís Moya (BOMA)

1990 ● ENRIC MIRALLES, ARQUITECTO.

Estado	Denominación	Año	Clasificación	Tipología	Ubicación	Localidad	Provincia	País	Autoría	Colaborador
Concurso Restringido	CONCURSO POR INVITACIÓN PARA EL CENTRO SOCIAL CÍRCULO DE LECTORES	1990	1º Premio	Comercial	C/ de O'Donnell, 10	Madrid	Madrid	España	Enric Miralles	
Colaboradores: Francesc Pla, Joan Callis, Josep Miás. Josep Saló, Albert Salazar. Maquetas: Joan Callis.										

1991 ● Enric Miralles establece su estudio en una antigua escuela taller de alfombras y tapices ubicado en la calle de Avinyó 52, Principal, Barcelona.

Estado	Denominación	Año	Clasificación	Tipología	Ubicación	Localidad	Provincia	País	Autoría	Colaborador
Construido	PROYECTO DE EJECUCIÓN "CENTRO SOCIAL CÍRCULO DE LECTORES"	1991-92		Comercial	C/ de O'Donnell, 10	Madrid	Madrid	España	Enric Miralles	
Colaboradores: Francesc Pla, Josep Salló, José Carrasco, Eva Prats, Josep Miás, Joan Callis, Iñaki Baquero, Soraya Smithson. Maquetas: Joan Callis. Estructuras: AREINSA (A. Obiols y José Carrasco) Instalaciones: Alberto Salazar y Joan Carles Navarro										
Proyecto	PROPUESTA PARA LA SEDE DE LA CONSEJERÍA DE CULTURA EN LA ZONA DEL POLIDEPORTIVO	1991		Institucional	Calle de San Jorge, 76	Huesca	Huesca	España	Enric Miralles	
Concurso	UNA PORTA PER VENEZIA V Mostra Internazionale di Architettura della Biennale di Venezia	1991	No presentado	Espacio Público		Venecia	Véneto	Italia	Enric Miralles	
Concurso	PUENTE INDUSTRIAL PARA MERCANCIAS Y SERVICIOS PARA "CAMY-NESTLÉ"	1991-94		Industrial	Carretera Llobatona, 18	Viladecans	Barcelona	España	Enric Miralles	
Colaboradores: Se Duch, Eva Prats, Francesc Pla, Mary Martorell, Jordi Artigues. Estructuras: BOMA										
Proyecto	PROYECTO BÁSICO "AULARIO DEL NUEVO CAMPUS DE LA UNIVERSIDAD VALENCIANA"	1991		Docente	Campus Universidad de Valencia	Valencia	Valencia	España	Enric Miralles	
Colaboradores: J. Menéndez, Josep Miás, Eva Prats, Carme Torrent, Francesc Pla, Mary Martorell										
Proyecto	CÓMO ACOTAR UN CROISSANT. EL EQUILIBRIO HORIZONTAL	1991		Texto	Revista EL Croquis nº 49-50	Barcelona	Barcelona	España	Enric Miralles	Eva Prats
Proyecto	PROPUESTA PARA UN PUENTE DE MADERA	1991		Puente	Paseo del Violón s/n	Montalcino	Siena	Italia	Enric Miralles	Joan Callis
Construido	PABELLÓN PARA LA MEDITACIÓN SOBRE EL RÍO KUROBE	1991-93		Mirador		Unazuki Prefectura de Toyama	Chūbu	Japón	Enric Miralles	Kobayashi Office
Colaboradores: Eva Prats, Benedetta Tagliabue, Bettina Ginsberg, Josep Miás, Josep Ustrell. Estructuras: BOMA										
Construido	NUEVA PLAZA DE LA ESTACIÓN Y PABELLÓN DE ACOGIDA PARA LOS VISITANTES	1991-93		Espacio Público	Estación de Ferrocarril Takaoka	Takaoka Prefectura de Toyama	Chūbu	Japón	Enric Miralles	S.M. Yamaguti
Colaboradores: Eva Prats, Benedetta Tagliabue, Bettina Ginsberg, Josep Miás, Josep Ustrell. Estructuras: BOMA										
Concurso Restringido	CENTRO CÍVICO "BÜRGERHAUS DE NIEDERRAD"	1991	2º Premio	Equipamientos		Frankfurt am Main	Hesse	Alemania	Enric Miralles	
Exposición	PROPUESTA PARA LA REUTILIZACIÓN DEL COMPLEJO INDUSTRIAL LEDERFABRIK (Coloquio Industria Cultura)	1991		Equipamientos		Frankfurt am Main	Hesse	Alemania	Enric Miralles	
Construido	PROYECTO DE URBANIZACIÓN PARA EL CENTRO NACIONAL DE ALTO RENDIMIENTO DE GIMNASIA RÍTMICA Y DEPORTIVA	1991-93		Deportivo	Calle Foguerer Jose Ramón Gilabert Davó, 8	Alicante	Alicante	España	Enric Miralles	

1992 ● Enric y Benedetta se asocian para formar el estudio Miralles Tagliabue EMBT. Un año más tarde contraerán matrimonio.

Estado	Denominación	Año	Clasificación	Tipología	Ubicación	Localidad	Provincia	País	Autoría	Colaborador
Proyecto	ANTEPROYECTO PARA "CENTRO SOCIAL CÍRCULO DE LECTORES"	1992		Comercial	C/ Valencia	Barcelona	Barcelona	España	Enric Miralles	
Proyecto	ANTEPROYECTO PARA UN PARQUE CON CENTRO CÍVICO Y LUDOTECA	1992-95		Espacio Público	Parque Santa Rosa	Mollet del Vallés	Barcelona	España	Enric Miralles	
Colaboradores: Josep Miás, Benedetta Tagliabue, Ricardo Flores, Josep Cargol, Jordi Artigues, Mary Rose Greene, Lucia De Colle, Nicolás Álvarez, Victoria Garriga, Sibyl Maurer. Instalaciones: PGI, Josep Juliol. Estructuras: Agustí Obiols, José Carrasco. Maqueta: Pia Wortham, Miquel Lluch.										
Concurso Restringido	INVITACIÓN PARA PARA LA ZONA DE FRANKFURT OSTHAFEN, DEUTSCH ARCHITECTURAL MUSEUM (DAM)	1992		Urbanismo Espacio Público	Puerto de Frankfurt	Frankfurt am Main	Hesse	Alemania	Enric Miralles	
Colaboradores: Benedetta Tagliabue, Josep Miás, Josep Ustrell, Bettina Ginzburg, Eva Prats, Joan Callis, Pia Wortham.										
Proyecto	PROYECTO DE EJECUCIÓN "AULARIO DEL NUEVO CAMPUS DE LA UNIVERSIDAD VALENCIANA"	1992-94		Docente	Campus Universidad de Valencia	Valencia	Valencia	España	Enric Miralles	
Colaboradores: J. Menéndez, Josep Miás, Eva Prats, Carme Torrent, Francesc Pla, Mary Martorell										
Concurso	AMPLIACIÓN DEL MUSEO DE ARTE CONTEMPORÁNEO DE COPENHAGUE	1992		Institucional	Sølvgade, 48-50	Copenhague	Copenhague	Dinamarca	Enric Miralles	
Colaboradores: Benedetta Tagliabue, Josep Ustrell, Eva Prats, Jaime Coll, Josep Miás, Steen Pallsbøll.										
Exposición	EL JARDÍN HABITADO Galería Antonio de Barnola 3 casas para pájaros en: metal, neón y pan	1992		Esculturas	Carrer del Palau, 4	Barcelona	Barcelona	España	Enric Miralles	
Construido	BANCO DE ASIENTO "VACANTE" . SELLEX S.A.	1992-93		Mobiliario		Barcelona	Barcelona	España	Enric Miralles	

1993 ● EMBT ARQUITECTOS ASOCIADOS

Estado	Denominación	Año	Clasificación	Tipología	Ubicación	Localidad	Provincia	País	Autoría	Colaborador
Concurso	MUSEO DE ARTE CONTEMPORÁNEO "KIASMA"	1993		Institucional	Avd. Mannerheiminaukio, 2	Helsinki	Uusimaa	Finlandia	Enric Miralles	
Colaboradores: Benedetta Tagliabue, Eva Prats, Jaime Coll, Carme Torrents, Steen Pallsbøll, Miquel Lluch.										
Exposición	PROJECT UNITÉ. Instalación de espejos	1993		Expositivo	C/ Fontaine du Loup	Firminy	Loire	Francia	Enric Miralles	
Proyecto	PORTERÍA Y DEPÓSITO DE BICICLETAS EN LA ENTRADA DE LA ESCUELA "LA LLAUNA"	1993		Docente	Carrer Sagunt, 5	Badalona	Barcelona	España	Enric Miralles	Josep Miás, Pier Carlo Comachio
Exposición	MESA INESTABLE Centre National d'Art Contemporain "Le Magasin"	1993		Diseño Industrial	8 Espl. Andry Farcy	Grenoble	Isère	Francia	Enric Miralles	Eva Prats
Exposición	EXPOSICIÓN GUND HALL GRADUATE SCHOOL OF DESIGN EN HARVARD. Mural de 21 metros	1993		Expositivo	48 Quincy St	Cambridge	Massachusetts	Estados Unidos	Enric Miralles	Benedetta Tagliabue
Proyecto	CHARRETTE PROPOSAL FOR THE INTERNATIONAL BOULEVARD. OLYMPIC PROJECT COMMITTEE	1993		Espacio Público	Carrer del Palau, 4	Atlanta	Georgia	España	Enric Miralles	
Construido	TRANSFORMACIÓN DE LA PLANTA DE UN EDIFICIO PARA VIVIENDA	1993-96		Vivienda	Carrer dels Mercaders 24 Pr	Barcelona	Barcelona	España	Enric Miralles Benedetta Tagliabue	
Colaboradores: Julie Roualt, Isabel Brebbia, Antonie Vizonnau. Estructuras: Robert Brufau. Jardinería: Moix.										
Concurso	REORDENACIÓN DEL PUERTO DE BREMERHAVEN	1993	1º Premio	Espacio Público		Bremerhaven	Bremen	Alemania	Enric Miralles	
Colaboradores: Benedetta Tagliabue, Eva Prats, Carme Torrent, Maurici Pla, Karl Ungaub, Ricardo Flores, Peter Bundgaard. Maqueta: Miquel Lluch y J. Antonio.										
Exposición	PROYECTO PRELIMINAR PARA ST. MARX PLACE ARCHITEKTURZENTRUM WIEN	1993		Espacio Público	Museumsplatz, 1	Viena	Viena	Austria	Enric Miralles	B. Tagliabue Albert Ferré



1993 La madrugada del martes 13 de abril de 1993 se desploma la cubierta del pabellón polideportivo de Huesca.

Estado	Denominación	Año	Clasificación	Tipología	Ubicación	Localidad	Provincia	País	Autoría	Colaborador
Anteproyecto	HOSPITAL GERIÁTRICO	1993		Sanitario	Carrer Huguets	Palamós	Gerona	España	Enric Miralles	
Colaboradores: Josep Salló, Miquel Lluch, Ricardo Flores, Josep Miás.										
Exposición	INSTALACIÓN EN "AEDES GALLERY"	1993		Expositivo	Christinenstr, 18-19	Berlín	Berlín	Alemania	Enric Miralles	B. Tagliabue Eva Prats
Concurso	MUSEO ARAGONES DE ARTE CONTEMPORÁNEO "MAAC"	1993	Mención Honorífica	Institucional	Calle Mayoral 10	Zaragoza	Zaragoza	España	Enric Miralles	
Colaboradores: Jesús Santacruz, Peter Bundgaard, Ricardo Flores, Eva Prats, Benedetta Tagliabue, Josep Mias, Josep Ustrell.										
Concurso	CONCERT HALL ON THE WATERFRONT	1993		Institucional	Christians Brygge	Copenhague	Copenhague	Dinamarca	Enric Miralles	
Colaboradores: Jordi Artigues, Ricardo Flores, Eva Prats, Benedetta Tagliabue, Peter Bundgaard, Rebeca Kirkeby, Miquel Lluch, Steen Pallsbøll, Maurici Pla. Acústica: Higiní Arau.										
Concurso	REORDENACIÓN DEL CENTRO "SPREEINSEL"	1993		Urbanismo	Spreeinsel	Berlín	Berlín	Alemania	Enric Miralles	
Anteproyecto	TORRE DE CONTROL DEL AEROPUERTO	1993		Infraestructuras	Aeropuerto de Alicante-Elche	EL Altet	Alicante	España	Enric Miralles	Josep Miás
Colaboradores: Jordi Artigues, Ricardo Flores. Estructuras: Agustí Obiols, José Carrasco (OMA)										
Modificación Proyecto	PALACIO DE LOS DEPORTES DE HUESCA NUEVA CUBIERTA (APOYADA)	1993-94		Deportivo	Calle de San Jorge, 76	Huesca	Huesca	España	Enric Miralles	

1994

Estado	Denominación	Año	Clasificación	Tipología	Ubicación	Localidad	Provincia	País	Autoría	Colaborador
Exposición	INSTALACIÓN "HEAVEN" EN EL NUEVO PARQUE MUSEO DE TATEYAMA	1994-95		Escultura		Tateyama	Kanto	Japón	Enric Miralles	Kijo Rokakku Architects
Colaboradores: Julie Rouault, Monique Burette, Ana Poyuelo.										
Concurso Restringido	AMPLIACIÓN DE LA FÁBRICA DE VÍDRIO SEELE	1994		Industrial	Einsteinring, 1	Gersthofen	Baviera	Alemania	Enric Miralles	
Colaboradores: Bendetta Tagliabue, Josep Miás, Eva Prats, Ricardo Flores, Josep Cargol, Cathrine Spelmann, Jordi Artigas, R. Bondzo, K. Pederson, Sybille Maurer. Estructuras: J. Tomlow, Agustín Obiol, José Carrasco										
Concurso	IGLESIA Y CENTRO PARROQUIAL	1994		Religioso	Via Francesco Tovaglieri	Roma	Lacio	Italia	Enric Miralles Benedetta Tagliabue	
Colaboradores: Eva Prats, Josep Miás, Ricardo Flores, Catherine Spellmann, Sybille Maurer. Estructuras: José Carrasco (OMA)										
Construido	ACONDICIONAMIENTO DE LA PLANTA BAJA EN LA ESCUELA LA LLAUNA	1994		Docente	Carrer Sagunt, 5	Badalona	Barcelona	España	Enric Miralles	Josep Miás, Pier Carlo Comachio
Concurso	URBANIZACIÓN DEL ÁREA DE ØRESTAD	1994	Mención Honorífica	Espacio Público		Copenhague	Copenhague	Dinamarca	Enric Miralles	
Colaboradores: Steen Palsbøll, Bendetta Tagliabue, Victoria Garriga, Ricardo Flores, Josep Miás, Mary Rose Green, Aard Keldman, Nicola Álvarez, Giovanni Zanzi.										
Proyecto	P. EJECUCIÓN PARQUE DE PLANA LLEDÓ	1994		Espacio Público		Mollet del Vallès	Barcelona	España	Enric Miralles	
Colaboradores: Benedetta Tagliabue, Ricardo Flores, Josep Cargol, Pia Wortham, Joan Callis, Miquel Lluch, Victoria Garriga, Lucia Dal Colle, Mary Rose Greene. Estructuras: Agustí Obiols, José Carrasco.										
Concurso Restringido	PUNTO DE VENTA EN EUROPA PARA LA SWATCH-MERCEDES BENZ	1994		Comercial					Enric Miralles	
Colaboradores: Benedetta Tagliabue, Victoria Garriga, Josep Miás, Sibylle Maurer.										
Anteproyecto	PUEBLO TURÍSTICO CON HOTEL, CENTRO COMERCIAL, VIVIENDAS Y PISCINA	1994		Comercial		Buggerru	Cerdeña	Italia	Enric Miralles Benedetta Tagliabue	
Colaboradores: Josep Miás, Victoria Garriga, Mary Rose Greene, Sybille Maurer.										
Anteproyecto	VIVIENDAS UNIFAMILIARES Y UNA FABRICA DE MADERA EN GRABEN BEI NEUDORF	1994		Vivienda		Karlsruhe	Baden Wurtemberg	Alemania	Enric Miralles	
Colaboradores: Armin Schäfer, Victoria Garriga, Monique Bureta, Julie Rouault, Ottmar Dodel, Nicolas Álvarez, Aard Veldman.										

1995

Estado	Denominación	Año	Clasificación	Tipología	Ubicación	Localidad	Provincia	País	Autoría	Colaborador
Construido	P. EJECUCIÓN PARQUE DE LOS COLORES	1995-2001		Espacio Público	Avd. Caldes de Montbui	Mollet del Vallès	Barcelona	España	Enric Miralles	Lluís Cantallops
Colaboradores: Josep Miás, Elena Rocchi, Ricardo Flores, German Zambrana, Michaela Brethauer. Estructuras: Ove Arup, Steve Fischer (Madrid, 1ª fase), Manuel Barreras (Barcelona, 2ª - 3ª Fase)										
Concurso	AMPLIACIÓN DEL ROSENMUSEUM STEINFURTH	1995		Institucional	Alte Schulstraße, 1	Bad Nauheim	Hesse	Alemania	Enric Miralles	Karl Unglaub Claudio Vekstein
Colaboradores: Ricardo Flores, Mary Rose Greene, Lucia De Colle, Victoria Garriga, Benedetta Tagliabue, Johann Büchlmann, Andreas Pässler, Hermann Koch.										
Concurso	ORDENACIÓN DEL GRAF BISMARCK	1995		Espacio Público		Gelsenkirchen	Münster	Alemania	Enric Miralles	
Colaboradores: Armin Schäfer, Victoria Garriga, Monique Bureta, Julie Rouault, Ottmar Dodel, Nicolas Álvarez.										
Concurso	BARRIO BORGHETTO FLAMINIO	1995		Espacio Público	Borgetto	Roma	Lacio	Italia	Enric Miralles Benedetta Tagliabue	Tonino París Salvatore Dierna
Colaboradores: Thomas Mival, Rut Meyburg, Carmela Agostino, Elody, Pietro D'Ambrosio.										
Anteproyecto	AMPLIACIÓN DEL CEMENTERIO DE DEVA	1995		Funerario		Gijón	Asturias	España	Enric Miralles	
Colaboradores: Ricardo Flores, Lucía De Colle, Elena Rocchi, Nicolás Álvarez, María Cristina Rossi, Elizabeth Goldman, Celia Hattersley.										
Exposición	MONUMENTO AL ALCALDE CARLES PI I SUNYER	1995		Expositivo	Cuarteles de Sant Agustí	Gijón	Asturias	España	Enric Miralles Benedetta Tagliabue	
Colaboradores: Josep Miás, Mary Rose Green, Lucia De Colle, Rut Meyburg, Tom Mival.										
Concurso	FERIA INTERNACIONAL DE JARDINES EN DRESDE International Gartenbauausstellung (IGA) 2003	1995	Mención Honorífica	Espacio Público		Dresden	Sajonia	Alemania	Enric Miralles	M. Gnuechtel M. Triebswetter
Colaboradores: Ricardo Flores, Elena Rocchi, Hans C. Pedersen, Phillip Dietrich, Torsten Masek, Rut Meyburg, Lucia De Colle, Roger Paez, Michaela Brethauer, Stephann Dannel.										
Concurso	ESTACIÓN DE VIAJEROS	1995		Espacio Público		Castellón de la Plana	Castellón	España	Enric Miralles	
Colaboradores: Josep Miás, Ricardo Flores, Julie Rouault, Michael Güller.										
Exposición	PROTOTIPO MUEBLE PARA NIÑOS "LELUKAAPPI" Museo Alvar Aalto	1995		Expositivo	Alvar Aallon katu, 7	Jyväskylä	Finlandia Central	Finlandia	Enric Miralles	
Colaboradores: Teiji Autio, Ricardo Flores, Thomas Mival, Torsten Masek, Phillip Dietrich.										
Proyecto	PABELLÓN DE ALEMANIA PARA LA FERIA INTERNACIONAL DE ARTE CONTEMPORÁNEO ARCO 96	1995		Espacio Público	Parque Ferial Juan Carlos I	Madrid	Madrid	España	Enric Miralles	
Colaboradores: Josep Miás, Ricardo Flores, Julie Rouault, Michael Güller, Elena Rocchi, Hans Christian Pedersen, Aira Djalali, Marion Guinard.										
Concurso	VIVIENDAS DE PROTECCIÓN OFICIAL	1995		Vivienda Plurifamiliar		Las Rozas de Madrid	Madrid	España	Enric Miralles	
Colaboradores: Ricardo Flores, Josep Miás, Roger Paez, Nina Streitz, Silvia Paola.										
Exposición	ESTANTERIA HYPÓSTILA II Bd Barcelona desing	1995		Diseño Industrial	Carrer Pujades, 63	Barcelona	Barcelona	España	Oscar Tusquets Lluís Clotet	Enric Miralles
Concurso	BIBLIOTECA CENTRAL DE LA UNIVERSIDAD VIGO	1995	2ª Premio	Biblioteca	Calle Leonardo da Vinci, s/n	Vigo	Pontevedra	España	Enric Miralles	
Colaboradores: Ricardo Flores, Celia Hattersley.										
Concurso	ACADEMIA EUROPEA DE BOLZANO EURAC exGIL	1995		Docente	Calle Leonardo da Vinci, s/n	Bolzano	Tirol del Sur	Italia	Enric Miralles	
Colaboradores: Josep Miás, Ricardo Flores, Michaela Brethauer, Elena Rocchi, Stephan Dannel.										

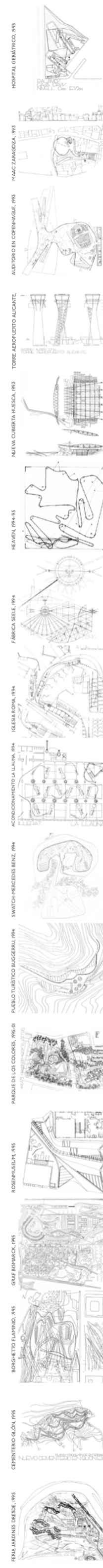

1995 Nace Caterina Miralles Tagliabue, el primer hijo de Enric y Benedetta.

Estado	Denominación	Año	Clasificación	Tipología	Ubicación	Localidad	Provincia	País	Autoría	Colaborador
Concurso	LABORATORIOS TECHNISCHE UNIVERSITÄT TU	1995		Docente	Universidad Técnica Dresde	Dresde	Sajonia	Alemania	Enric Miralles	
Colaboradores: Karl Unglaubb, Ricardo Flores, Leandro López, Jacob Ursing, Klaus Kosina.										
Concurso	PALACIO DE DEPORTES CHEMNITZ	1995		Deportivo	Reichenhainer Str., 154	Chemnitz	Sajonia	Alemania	Enric Miralles	
Colaboradores: Karl Unglaubb, Marlu Müller-Ortloff, Germán Zambrana, Antoine Vizonnau, Vibeke Strandby, Fabián Asunción Burguillos, Isabel Brebbia, Lluís Cantallops, Klaus Kosina, Iris Fuchs, Kathrin Pongratz.										
Concurso	PALACIO DE DEPORTES LEIPZIG	1995		Deportivo	Am Sportforum, 2	Leipzig	Sajonia	Alemania	Enric Miralles	
Colaboradores: Ricardo Flores, Marion Guinand, Germán Zambrana, Tom Broekaert, Isabel Brebbia, Elena Rocchi, Valentina A. Di San Marzano. Maquetas: Joan Callis, Pia Wortham, Jacob Ursing, Leandro López.										
Concurso	ESPENHAIN-MÖLBIS-THIERBACH	1995-96		Urbanismo Paisajismo	Thierbach (Kitscher)	Leipzig	Sajonia	Alemania	Enric Miralles	Adriaan Geuze West 8
Colaboradores: Karl Unglaubb, Klaus Kosina, Alessandro Caviasca, Jutta Plöckl, Isabel Brebbia, Tom Broekaert, Jacob Ursing, Vibeke Linde Strandby.										
Concurso	ESTACIÓN DE PASAJEROS PARA EL ÁREA DE ENTRADA DE LA EXPO 2000 DE HANNOVER	1995		Urbanismo	Hannover Messe Laatzen	Hannover	Baja Sajonia	Alemania	Enric Miralles	
Colaboradores: Ricardo Flores, Germán Zambrana, Leandro López, Marlu Müller-Ortloff, Valentina A. Di San Marzano, Alessandro Caviasca, Marion Guinand, Elena Rocchi, Karl Unglaubb, Antoine Visonneau, Lluís Cantallops.										
Concurso	ESTACIÓN DE TRANVÍA "AM WEISSEN STEIN"	1995	1º Premio	Espacio Público	Am Weißen Stein, II	Frankfurt am Main	Hesse	Alemania	Enric Miralles	
Proyecto	CONSTRUCCIÓN DE UN MURO	1995		Espacio Público		Montalcino	Siena	Italia	Enric Miralles	
Colaboradores: Isabel Brebbia, Tom Broekaert										
Concurso	AMPLIACIÓN Y REMODELACIÓN DEL MUSEO NACIONAL DEL PRADO	1995		Institucional	Paseo del Prado, s/n	Madrid	Madrid	España	Enric Miralles	
Colaboradores: Ricardo Flores, Leandro López, Elena Rocchi, Germán Zambrana, V. A. Di San Marzano, Alessandro Caviasca, Isabel Brebbia, Tom Broekhaert, Aniket Shahane, Fabián Asunción.										
Exposición	PASEOS	1995		Expositivo	Academia de España en Roma	Roma	Lacio	Italia	Enric Miralles Benedetta Tagliabue	

1996 Al año siguiente (1997) el estudio EMBT hacen mudanza, dejando el estudio de Avinyó y trasladándose al Passatge de la Pau, de un antiguo taller de alfombras a una sastrería.

Estado	Denominación	Año	Clasificación	Tipología	Ubicación	Localidad	Provincia	País	Autoría	Colaborador
Concurso	FACULTAD DE INGENIERÍA DE LA EUV	1996		Docente	Universidad de Vic	Vic	Barcelona	España	Enric Miralles	
Concurso	AMPLIACIÓN DEL TEATRO NACIONAL	1996		Institucional	Heibergsgade Peder Skrams Gade	Copenhague	Copenhague	Dinamarca	Enric Miralles Benedetta Tagliabue	
Colaboradores: Ricardo Flores, Steen Palsboll, Elena Rocchi, Vibeke Linde Strandby, Jacob Ursing, Tomas Westerholm, Marion Guinand, German Zambbana, Valentina Asinari, Alesandro Chiavasca, Klaus Kosina, Jutta Plockl, Myriam Wiedenann, Isabel Brebbia.										
Concurso	TERMINAL MARÍTIMA EN TESALÓNICA Propuesta Capital Europea de la Cultura 1997	1996-97		Naval	Themistokli Sofouli	Salónica	Macedonia Central	Grecia	Enric Miralles Benedetta Tagliabue	
Colaboradores: Hubertus Pöppinghaus, Ricardo Flores, Leandro López, Aniket Shahane, Monica Bosnio, Marion Guinand, Marcos Carrión, Angelos Floros. Maqueta: Aniket Shahane. Estructuras: Penelope Antoniadou.										
Concurso	MINISTERIO RELACIONES EXTERIORES	1996		Institucional		Berlín	Berlín	Alemania	Enric Miralles	
Colaboradores: Ricardo Flores, Karl Unglaubb, Elena Rocchi, Lluís Cantallops, German Zambrana, Fabián Asunción, Herman Díaz Alonso.										
Construido	"KOLONIHAVEN" CASITA DE MADERA Propuesta por invitación. Capital Europea de la Cultura 1996	1996		Experimental	Arken Museum of Modern Art	Copenhague	Copenhague	Dinamarca	Enric Miralles Benedetta Tagliabue	
Colaboradores: Ricardo Flores, Fabián Asunción, Elena Rocchi, Hernán Díaz Alonso, Vibeke Linde Strabdbby, Elena Rocchi, Leandro López, Caterina Miralles Tagliabue. Maqueta: Fabián Asunción, Tom Broekaert.										
Proyecto	ESTUDIO PARA EL ÁREA PERIFÉRICA VILA PINHEIROS	1996		Espacio Público		Río de Janeiro	Río de Janeiro	Brasil	Enric Miralles	Marcos Carrión
Colaboradores: Elena Rocchi, P. Carlo Comacchio.										
Proyecto	2ª FASE CEMENTERIO DE IGUALADA: Jardinería plaza superior de la capilla, Servicios PMR, Paisajismo.	1996		Funerario	Carrer dels Països Baixos, 23	Igualada	Barcelona	España	Enric Miralles	
Exposición	INTUITION & PROCESS (INTUICIÓN Y PROCESOS)	1996		Expositivo	Rice University School of Architecture	Houston	Texas	EEUU	Enric Miralles	
Concurso	BIBLIOTECA NACIONAL DEL JAPÓN "NATIONAL DIET LIBRARY"	1996		Biblioteca		Tokio	Kanto	Japón	Enric Miralles Benedetta Tagliabue	
Colaboradores: Ricardo Flores, Lluís Cantallops, Makoto Fukuda, Tomas Werter, Germán Zambrana, Fabián Asunción, Elena Rocchi, Marion Guinand, Leandro López, Piercarlo Comacchio, Fernando Romero.										
Construido	REESTRUCTURACIÓN DE UNA CASA DESPACHO EMBT	1996-97		Vivienda	Passatge de la Pau, 10 Bis.	Barcelona	Barcelona	España	Enric Miralles Benedetta Tagliabue	
Exposición	MONTAJE VI MOSTRA INTERNAZIONALE DI ARCHITETTURA. "SENSORI DEL FUTURO. L'ARCHITETTO COME SISMOGRAFO" DIORAMA CIRCULAR DEL PABELLÓN DE HUESCA	1996	1º Premio Leone d'Oro	Expositivo	Bienal de Venecia 1996	Venecia	Véneto	Italia	Enric Miralles Benedetta Tagliabue	
Colaboradores: Elena Rocchi, Miquel Lluch, Fabián Asunción, Pep Villar, Germán Zambrana, Piercarlo Comacchio. Fotografías: Domi Mora, Giovanni Zanzi. Óleos: Roger Páez.										
Anteproyecto	PROPUESTA PARA LA EXTENSIÓN DE LA ÁREA DE KADITZ MICKTEN	1996		Espacio Público	Kaditz-Mickten	Dresde	Sajonia	Alemania	Enric Miralles	
Concurso Restringido	NUEVA SEDE DE LA FUNDACIÓN CLAUDIO SAN MARTÍN. CAIXA GALICIA	1996		Institucional		La Coruña	La Coruña	España	Enric Miralles Benedetta Tagliabue	
Concurso	RECUPERACIÓN DE LA LADERA DE SANTA BARBARA DE HERNANI	1996		Espacio Público		Hernani	Guipuzkoa	España	Enric Miralles Benedetta Tagliabue	
Concurso	PLAZA STADTPLATZ KASERNE KIRSCHALLEE	1996		Espacio Público	Kaserne Kirschallee	Postdam	Brandeburgo	Alemania	Enric Miralles Benedetta Tagliabue	
Concurso Restringido	AULAS PARA LA UNIVERSIDAD POMPEU FABRA LOS PABELLONES DE LA CIUADDELA	1996	1º Premio	Docente	Carrer Wellington	Barcelona	Barcelona	España	Enric Miralles Benedetta Tagliabue	José Antonio Acebillo
Concurso Restringido	MILLENNIUM BRIDGE	1996		Puente	Río Támesis	Londres	Londres	Reino Unido	Enric Miralles Benedetta Tagliabue	
Concurso Restringido	AUDITORIO DE LA UNIVERSIDAD DE LÜBECK	1996	3º Premio	Cultural	Ratzeburger Allee, 160	Lübeck	Schleswig Holstein	Alemania	Enric Miralles Benedetta Tagliabue	
Concurso Restringido	NATIONAL ARCHIVES OF DENMARK (ARCHIVO NACIONAL DE DINAMARCA)	1996		Cultural	Rigsdagsgården, 9	Copenhague	Copenhague	Dinamarca	Enric Miralles Benedetta Tagliabue	
Construido	SEIS VIVIENDAS EN BORNEO EILAND	1996 2000		Vivienda Plurifamiliar	Pompmanstraat, 2 Scheepstimmermanstraat, 39 Stuurmankade, 310	Ámsterdam	Holanda Septentriona	Países Bajos	Enric Miralles Benedetta Tagliabue	Architekten Groep, Bjarne Mastenbroek, Dick Van Gameren
Colaboradores: Elena Rocchi, Marc de Rooij, Cristian Kronhaus, Sabine Neubert, Annamaria Tosi, Germán Zambrana, Jan Koettgen, Prisca Bellinger. Maquetas: Annamaria Tosi, Sabine Neubert, Silvia Sanmarzano.										
Exposición	SITUACIONISTAS. ARTE, POLÍTICA, URBANISMO. MACBA: Museu d'Art Contemporani de Barcelona	1996		Expositivo	Plaça dels Àngels, 1	Barcelona	Barcelona	España	Enric Miralles Benedetta Tagliabue	
Concurso	AMPLIACIÓN DEL MUSEO DE LA CÁRCOVA Y PARQUE ESCULTURAL PAISAJE SOBRE BRASIL	1996-97		Espacio Público	Av. España, 1701	Buenos Aires	Buenos Aires	Argentina	Enric Miralles	Claudio Vekstein
Colaboradores: María Mc. Cormick, Mariana Ibañez, Cecilia Maier, Inés López.										
Concurso Restringido	URBANIZACIÓN DE LA AREA NEUE TERRASSE - OSTRALLEE	1996		Espacio Público	Neue Terrasse/Ostra-Allee	Dresde	Sajonia	Alemania	Enric Miralles Benedetta Tagliabue	
Concurso	KØBENHAVNS UNIVERSITET (UNIVERSIDAD DE COPENHAGUE)	1996		Docente	Nørregade, 10	Copenhague	Copenhague	Dinamarca	Enric Miralles Benedetta Tagliabue	



Estado	Denominación	Año	Clasificación	Tipología	Ubicación	Localidad	Provincia	País	Autoría	Colaborador
Concurso	CONCURSO NACIONAL DE IDEAS: DESARROLLO URBANÍSTICO DEL ÁREA DE RETIRO	1997	Mención Honorífica	Institucional	Barrio del Retiro	Buenos Aires	Buenos Aires	Argentina	Enric Miralles Benedetta Tagliabue	Hernán Díaz Alonso
Colaboradores: Claudio Vekstein (consultor). Ricardo Flores, Leandro López, Germán Zambrana, Fabián Asunción.										
Construido	PARQUE DIAGONAL MAR Proyecto de Urbanización ZONA DIAGONAL MAR	1997 2002		Espacio Público	Avinguda Diagonal, 35 Carrer de Llull, 350	Barcelona	Barcelona	España	Enric Miralles Benedetta Tagliabue	
Colaboradores: Elena Rocchi, Michael Eichhorn, Stefan Eckert, Christine Himmeler, Georg Mahnke, Wolfgang Lukas Hainz, Jan Marko Grebe, Francesca Tata, Angelo Floros, Piercarlo Comacchio, Angelo Catania, Ulrike Stübner, Andrea Möller, Hiroataka Koizumi, Dani Rosselló, Makoto Fukuda, Kaori Sato, Adrian Versuere, Josep Mias.										
Anteproyecto	MANILLAS Y TIRADORES PARA LA FIRMA VALLI & VALLI	1997		Diseño Industrial	Via Concordia, 16	Renate	Milán	Italia	Enric Miralles Benedetta Tagliabue	
Anteproyecto	TIENDAS PARA LA FIRMA LOEWE	1997		Comercial		Barcelona	Barcelona	España	Enric Miralles Benedetta Tagliabue	
Construido	ORDENACIÓN DEL PLAN ESPECIAL DE REFORMA INTERIOR CIUTAT VELLA (PERI BA 189-2)	1997		Urbanismo	Ciutat Vella (sector oriental) Área Santa Caterina	Barcelona	Barcelona	España	Enric Miralles Benedetta Tagliabue	Xavier Sust
Proyecto	AUDITORIO EN LA STÄDELSCHUL (ESCUELA DE ARTE EN FRANKFURT)	1997		Cultural	Dürerstrasse, 10	Frankfurt am Main	Hesse	Alemania	Enric Miralles Benedetta Tagliabue	
Construido	REHABILITACIÓN DE UNA CASA EN LA CLOTA	1997-99		Vivienda Unifamiliar	Passatge Feliu, 15	Vall d'Hebrón	Barcelona	España	Enric Miralles Benedetta Tagliabue	
Colaboradores: Josep Ustrell, Nicolai Lund Overgaard, Stéphanie Le Draoullec, Verena Sarnthein, Niels-Martin Larsen, Prisca, Ricardo Jiménez, Ricardo Flores. Estructura: Manuel Barreras, Joseo Ustrell, Jordi Bernuz.										
Concurso Restringido	REHABILITACIÓN DEL AYUNTAMIENTO DE UTRECHT	1997	1º Premio	Institucional	Korte Minrebroederstraat, 2	Utrecht	Utrecht	Países Bajos	Enric Miralles Benedetta Tagliabue	ArchitectenGroep Bjarne Mastenbroek Dick Van Gameren
Colaboradores: Ricardo Flores, Elena Rocchi, Germán Zambrana, Marc Forteza Parera, Niels-Martin Larsen, Nicolai Lund Overgaard, Angelos Floros, Marcos Carrión, Anne Galmar. Maqueta: Fabián Asunción										
Concurso	ESTADIO DE FÚTBOL REAL BETIS BALOMPIÉ (ESTADIO BENITO VILLAMARÍN)	1997		Deportivo	Avd. de Heliópolis, s/n	Sevilla	Sevilla	España	Enric Miralles Benedetta Tagliabue	
Exposición	INSTALACIÓN "OMBRES I ALFABETS" EN EL PABELLÓN MIES VAN DER ROHE	1997		Expositivo	Avd. de Francesc Ferrer i Guàrdia, 7	Barcelona	Barcelona	España	Enric Miralles Benedetta Tagliabue	
Colaboradores: Elena Rocchi, Fabián Asunción, Germán Zambrana. Instalación: Stéphanie Le Draoullec, Tobias Gottschalk, Stefan Eckert, Luca Tonella, Nicolai Lund Overgaard, Ricardo Flores, Lluís Cantallops.										
Concurso	REHABILITACIÓN DEL MERCADO DE SANTA CATERINA	1997	1º Premio	Comercial	Avd. de Francesc Cambó, 16	Barcelona	Barcelona	España	Enric Miralles Benedetta Tagliabue	
Colaboradores: Elena Rocchi, Ricardo Flores, Germán Zambrana, Lluís Cantallops, Anna María Tosí, Marc Forteza Parera, Anna Galmer, Liliana Bonforte. Maqueta: Fabián Asunción, Pernilla, Tobias Gottschalk, Stefan Eckert, Ute Grözl, Thomas Wutke, Luka Tonella, Stéphanie Le Draoullec, Mónica Carrera.										
Exposición	INSTALACIÓN "DE L'ESPAI NO T'EN REFÍIS MAI" EN LA GALERÍA ANTONIO DE BARNOLA	1997		Expositivo	Carrer del Palau, 4	Barcelona	Barcelona	España	Enric Miralles Benedetta Tagliabue	
Colaboradores: Calderería Delgado, Fabián Asunción, Stefan Eckert, George Mahnke, Tobi Aus der Beek.										
Exposición	INSTALACIÓN "ABITARE LA MASIERI" PALAZZETTO MASIERI	1997		Expositivo	Dorsoduro, 3900	Venecia	Véneto	Italia	Enric Miralles Benedetta Tagliabue	
Colaboradores: Elena Rocchi, Fabián Asunción.										
Proyecto	PUENTE EN EL PUERTO DE BARCELONA	1997		Puente		Barcelona	Barcelona	España	Enric Miralles Benedetta Tagliabue	
Concurso Restringido	BIBLIOTECA PÚBLICA	1997	1º Premio	Biblioteca	Parc de les Esplanes	Palafolls	Barcelona	España	Enric Miralles Benedetta Tagliabue	
Colaboradores: Elena Rocchi, Michael Eichorn, Niels Martin Larsen, Nicolai Lud Overgaard, Isabel Sambeth, Ana María Romero, Germán Rojas, Carlos Alberto Ruiz, Alfonso López, Marc de Rooij.										
Concurso Restringido	CASA CLUB DEL GOLF FONTANALS ESPORTIVA	1997	1º Premio	Deportivo	Soriguerola s/n	Fontanals de Cerdanya	Gerona	España	Enric Miralles Benedetta Tagliabue	Joan Torredelot i Elizalde, Pere Cabrera i Massanés
Colaboradores: Elena Rocchi, Karl Unglaubb, Ana María Romero, Germán Rojas, Carlos Alberto Ruiz, Alfonso López.										
Anteproyecto	TIENDA NORMA COMICS	1997		Comercial	Passeig de Sant Joan, 9	Barcelona	Barcelona	España	Enric Miralles Benedetta Tagliabue	
Proyecto	P. BÁSICO PARA LA REHABILITACIÓN DEL AYUNTAMIENTO DE UTRECHT	1997		Institucional	Korte Minrebroederstraat, 2	Utrecht	Utrecht	Países Bajos	Enric Miralles Benedetta Tagliabue	ArchitectenGroep Bjarne Mastenbroek Dick Van Gameren
Colaboradores: Ricardo Flores, Elena Rocchi, Germán Zambrana, Marc Forteza Parera, Niels-Martin Larsen, Nicolai Lund Overgaard, Angelos Floros, Marcos Carrión, Anne Galmar. Maqueta: Fabián Asunción										
Proyecto	CASA UNIFAMILIAR	1997		Vivienda Unifamiliar		Barcelona	Barcelona	España	Enric Miralles Benedetta Tagliabue	
Construido	STAND PARA LABORATORIOS FARMACÉUTICOS PROSPA	1997		Expositivo	Palacio de Congresos de París	París	París	Francia	Enric Miralles Benedetta Tagliabue	
Colaboradores: Anne Galmar, Piercarlo Comacchio, Julie Nicaise. Montaje: Caledoscopi.										
Exposición	EXPOSICIÓN "THE NORDIC TOUR"	1997-98		Expositivo		Estocolmo, Copenhague, Århus		Suecia Dinamarca	Enric Miralles Benedetta Tagliabue	
Colaboradores: AAA Vibeke Linde Strandby & Mogens Brandt Poulsen, Anne Galmar, Elena Rocchi, Fabián Asunción, Carlos Alberto Ruiz, Ana María Romero.										
Exposición	ÓPERA "MAI PER ATZAR" (NUNCA POR AZAR) Inauguración despacho EMBT	1997		Escenografía, ópera	Passatge de la Pau, 10 Bis	Barcelona	Barcelona	España	Enric Miralles Benedetta Tagliabue	
Libreto: Valerio Ferrari. Músicos: Roberto Cacciapaglia, Andrea Rossi. Actores: Uma Isamat, Andreu Carandell, Julio Manrique. Dibujos: Enric Miralles, Benedetta Tagliabue, Eva Prats, Ricardo Flores. Escenografía, vestuario y atrezzo: EMBT. Construcción: Fabián Asunción, Stefan Eckert, Luca Tonella. Vestuario: Valeria Civil.										
Concurso Restringido	RECONSTRUCCIÓN DEL CASTILLO DE VALKHOF	1997	1º Premio	Institucional	Kelfkensbos, 59	Nijmegen	Gelderland	Países Bajos	Enric Miralles Benedetta Tagliabue	
Concurso Restringido	ESCUELA DE DANZA PARA EL LABAN DANCE CENTRE	1997	1º Premio	Docente	King Charles Court, Royal Naval College	Londres	Londres	Reino Unido	Enric Miralles Benedetta Tagliabue	
Colaboradores: Ricardo Flores, Marc de Rooij, Constanza Chara, Christopher Hitz, Ane Kristine Olsen, Michael Eichorn. Maqueta: Fabián Asunción, Sven Gosmann, Ulrike Stübner, Andrea Möller, Lukas Hainz. Estructuras: Ove Arup, Steve Fisher.										
Concurso Restringido	ESCUELA DE MÚSICA STAATLICHE JUGENDMUSIKSCHULE HAMBURG	1997	1º Premio	Docente	Mittelweg, 42	Hamburgo	Hamburgo	Alemania	Enric Miralles Benedetta Tagliabue	
Colaboradores: Karl Unglaubb, Elena Rocchi, Lukas Hainz, Sven Gosmann, Carlos Alberto Ruiz, Fabián Asunción, Michael Eichorn.										

Estado	Denominación	Año	Clasificación	Tipología	Ubicación	Localidad	Provincia	País	Autoría	Colaborador
Construido	INSTALACIÓN RELOJ "DOMUS TOTEM 2" 70º ANIVERSARIO DE LA REVISTA DOMUS	1998		Expositivo	Avd. de Francesc Ferrer i Guàrdia, 7	Milán	Lombardía	Italia	Enric Miralles Benedetta Tagliabue	Luigi Spinelli (Arch. Domus)
Colaboradores: Joan Callis, Hiroataka Koizumi, Elena Rocchi, Karl Unglaubb. Estructura: Ove Arup & Partners, Steve Fischer, Daniele Bosia, Paco Delgado.										
Exposición	CINC ESBOSSOS DE POSSIBLES VARIACIONS MELANGIOSES. COLECCIÓN "A L'ENGRÒS". EDITORIAL EL GATO GRIS	1998		Manuscrito		Velliza	Valladolid	España	Enric Miralles Benedetta Tagliabue Miquel Martí i Pol	
Proyecto	P. BÁSICO PARA TIENDA NORMA COMICS	1998		Comercial	Passeig de Sant Joan, 9	Barcelona	Barcelona	España	Enric Miralles Benedetta Tagliabue	



Estado	Denominación	Año	Clasificación	Tipología	Ubicación	Localidad	Provincia	País	Autoría	Colaborador
Anteproyecto	MARQUESINA PARA LA EMPRESA JCDECAUX	1998		Comercial		Barcelona	Barcelona	España	Enric Miralles Benedetta Tagliabue	
Proyecto	P. BÁSICO REHABILITACIÓN DEL AYUNTAMIENTO DE UTRECHT	1998		Institucional	Korte Minrebroederstraat, 2	Utrecht	Utrecht	Países Bajos	Enric Miralles Benedetta Tagliabue	
Colaboradores: Marc de Rooij, Constanza Chara, Christofer Hitz, Steven Becaus, Fergus McArdle, Francesca Tata. Maqueta: Fabián Asunción.										
Concurso Restringido	AMPLIACIÓN DE LA UNIVERSIDAD DE ARQUITECTURA DE VENEZIA (IUAV)	1998	Fase 1ª	Docente	Tolentini, Santa Croce, 191	Venecia	Véneto	Italia	Enric Miralles Benedetta Tagliabue	
Colaboradores: Omer Arbel, Makoto Fukuda, Hirotaka Koizumi, Tue Kappel, Angelo Catania, Annie Marcela Henao, Jan Marko Grebe, Constanza Chara, Michael Eichhorn, Steven Becaus, Michael Coing-Maillet.										
Concurso Restringido	AMPLIACIÓN DEL CEMENTERIO DE VENEZIA EN LA ISLA DE SAN MICHELE	1998	2ª Premio	Funerario	Isla de San Michele	Venecia	Véneto	Italia	Enric Miralles Benedetta Tagliabue	
Colaboradores: Fabián Asunción Burguillos, Elena Rocchi, Angelo Catania, Leonardo Giovannonzi, Fergus Mc. Ardie, Cristiane Egger, Guillaume Faraut, Agnes Latour, Fernanda Hannah, Elena Saricu, Ricardo Jiménez, Constanza Chara, Omer Arbel, marc de Rooij, Christopher Hitz.										
Concurso Restringido	PARLAMENTO DE EDIMBURGO	1998	1ª Premio	Institucional	Edinburgh EH99 ISP	Edimburgo	Escocia	Reino Unido	Enric Miralles Benedetta Tagliabue	RMJM Scotland, M.A.H. Duncan, T.B. Stewart, Ove Arup & Partners, Steve Fischer
Colaboradores: Joan Callís, Michael Eichhorn, Francesco Mozzati, Omer Arbel, Steven Becaus, Constanza Chara, Christopher Hitz, Fabian Asunción, Leonardo Giovanozzi, Fergus Mc Ardle, Fernanda Hannah, Annie Marcela Henao, Ricardo Jiménez.										
Proyecto	P. BÁSICO REHABILITACIÓN DEL MERCADO DE SANTA CATERINA	1998		Comercial	Avd. de Francesc Cambó, 16	Barcelona	Barcelona	España	Enric Miralles Benedetta Tagliabue	
Colaboradores: Joan Callis, Makoto Fukuda, Hirotaka Kuizumi, Fabián Asunción, Ane Ebbeskov Olsen, Dani Rosselló, Francesco Mozzati, Francesco Jacques-Dias, Fernanda Hannah.										
Concurso Restringido	PARQUE Y PUENTE PEATONAL EN LA AUTOPISTA DE VLOTHO	1998	1ª Premio	Espacio Público Puente		Hannover	Baja Sajonia	Alemania	Enric Miralles Benedetta Tagliabue	Elisabeth Galí, Alex Giménez, Carlos Humph, Toni Llana, Pernilla Magnusson
Colaboradores: Curran, Benavent, Freed, Mayfield, McArdle, Tous, Vespasiani.										
Proyecto	P. BÁSICO BIBLIOTECA PÚBLICA	1998		Biblioteca	Parc de les Esplanes	Palafolls	Barcelona	España	Enric Miralles Benedetta Tagliabue	
Colaboradores: Makota Fukuda, Hirotaka Koizumi, Guillaume Faraut, Ángel Gaspar Casado.										
Proyecto	P. BÁSICO CASA CLUB DEL GOLF FONTANALS ESPORTIVA	1998		Deportivo	Soriguerola s/n	Fontanals de Cerdanya	Gerona	España	Enric Miralles Benedetta Tagliabue	Joan Torredelot i Elizalde, Pere Cabrera i Massanés
Colaboradores: Elena Rocchi, Daniel Roselló, Eloi Parrales, Alicia Reiber, Clàudia Casadevall, Francesc Monell (Edecto). Maqueta: Jesper Dano, Leonardo Giovannonzi, Pedro Ogesto Vallina, Marco Santini.										
Construido	P. BÁSICO ESCUELA DE MÚSICA STAATLICHE JUGENDMUSIKSCHULE HAMBURG	1998 2000		Docente	Mittelweg, 42	Hamburgo	Hamburgo	Alemania	Enric Miralles Benedetta Tagliabue	NPS + Partner, Architekten BDA
Colaboradores: Karl Unglaub, Torsen Skoetz, Nuno Jacinto, Tue Kappel, Oliver Schmidt, Emmanuel Frances, Sabine Panis, Anke Birr, Fernanda Brancatelli, Wendy Fok, Silke Techen, Vicki Thake, Loic Gestin, Mirja Hamann. Maqueta: Leonardo Giovannonzi, Annie Marcela Henao, Tine Stauss, markus Lechelt, Michael Coing Maillet, Ángel Caspado, Sania Belli, Sara Hay.										
Concurso Restringido	EXPO. 01 PARA LA EXPOSICIÓN NACIONAL SUIZA EN MURTEN	1998	Fase 1ª	Espacio Público		Morat	Friburgo	Suiza	Enric Miralles Benedetta Tagliabue	
Concurso Restringido	AMPLIACIÓN DE LA UNIVERSIDAD DE ARQUITECTURA DE VENEZIA (IUAV)	1998	Fase 2ª	Docente	Tolentini, Santa Croce, 191	Venecia	Véneto	Italia	Enric Miralles Benedetta Tagliabue	
Colaboradores: Makoto Fukuda, Elena Rocchi, Andrew Vrana, Hirotaka Koizumi, Tomoko Sakamoto, Alicia Reiber, Emmanuel Frances, Nuno de Almeida Felipe, Marc de Rooij, Steven Becaus. Estructuras: Ove Arup, Steve Fischer. Maqueta: Fabián Asunción, Annie Marcela Henao, Ángel Gaspar Casado, Michael Coing Maillet, Ángel Gaspar Caspado, Leonardo Giovannonzi, Marco Santini, Achim Carisio, Richard Breit, Marco Della Porta.										
Exposición	PROYECTO MARINA DE ARRECIFE FUNDACIÓN CÉSAR MANRIQUE ISLAS FLOTANTES	1998		Expositivo	Calle Jorge Luis Borges, 16	Tahiche	Las Palmas	España	Enric Miralles Benedetta Tagliabue	
Colaboradores: Gustavo Silva Nicoletti, Elena Rocchi, Fabián Asunción, Fernanda Brancatelli, Tomoko Sakamoto. Maquetas: Fabián Asunción, Annie Henao, Mikael Coing, Sania Belli, Marco Laporta, Ángel Gaspar, Sara Hay, Enmanuel Francès, Pedro Ojesto, Nuno Felipe. Sombreros: Nina Pawlowsky.										

Estado	Denominación	Año	Clasificación	Tipología	Ubicación	Localidad	Provincia	País	Autoría	Colaborador
Proyecto	P. BÁSICO PARLAMENTO DE EDIMBURGO	1999		Institucional	Edinburgh EH99 ISP	Edimburgo	Escocia	Reino Unido	Enric Miralles Benedetta Tagliabue	RMJM Scotland, M.A.H. Duncan, T.B. Stewart, Ove Arup & Partners, Steve Fischer
Colaboradores: Michael Eichhorn, Constanza Chara, Umberto Viotto, Fergus Mc Ardle, Sania Belli, Fabian Asunción, Gustavo Silva Nicoletti, Antonio Benaduce, Vincenzo Franza, Andrew Vrana, Bernardo Ríos, Torsten Skoetz, Tomoko Sakamoto, Javier García Germán, Annie Marcela Henao, Angel Gaspar Caspado, Nadja Prower, Sania Belli, Pedro Ogesto Vallina, Leonardo Giovannonzi, Sara heno, Marco Santini, Francesco Matucci, Cristiane Felber, Marco de la Porta, Sonia Henriques, Luciano Di Romanico, Jan Locke, Christine Stauss, Sandra Stecklina, Simone Brussaferri, Claudia Lucchini, Stefan Geenen, Kristina Kinder, Franziska Bartsh, Adam fuerte, Patricia Giacobbe, Rafael du Montard, Florencia Vechter, Christian Molina.										
Construido	P. EJECUCIÓN BIBLIOTECA PÚBLICA: BIBLIOTECA ENRIC MIRALLES	1999 2007		Biblioteca	Parc de les Esplanes	Palafolls	Barcelona	España	Enric Miralles Benedetta Tagliabue	
Colaboradores: Josep Ustrell, Josep Mias, Makoto Fukuda, Tomoko Sakamoto, Sania Belli, Koichi Tono, Markus Lechelt, Jan Maurits Locke, Juan Carlos Mejía del Valle, Adrien Versuere, Richard Breit, FlorenciaVetcher, Jad Salhab, Nils Becker, Ezequiel Cattaneo, Marco Orozco, Manuela Shubert, Marco Orozco, Daniele Romanelli, Catalina Montaña, Ornella Lazzari, Lilianna Sousa.										
Concurso Restringido	CONSERVATORIO DE STRASBOURG	1999	2ª Premio	Docente	I Pl. Dauphine	Estrasburgo	Alsacia	Francia	Enric Miralles Benedetta Tagliabue	
Concurso Restringido	EXPO. 01 PARA LA EXPOSICIÓN NACIONAL SUIZA EN MURTEN	1999	Fase 2ª	Espacio Público		Morat	Friburgo	Suiza	Enric Miralles Benedetta Tagliabue	
Concurso Restringido	ST. PATRICK STREET	1999		Espacio Público	St Patrick Street	Cork	Munster	Irlanda	Enric Miralles Benedetta Tagliabue	
Proyecto	P. BÁSICO GRANJA MOORE	1999		Agrícola		Lancashire	Noroeste de Inglaterra	Reino Unido	Enric Miralles Benedetta Tagliabue	
Colaboradores: Elena Rocchi, Dani Rosselló, Javier García Germán, Rafael Herrin-Ferri, Leonardo Giovannonzi, Annie-Marcela Henao, Barbara Oelbrandt, Florencia Vetcher, Mette Olsen, Marco Santini, Jan Locke, Marco de la Porta, Katharina Bonhag. Consultores: David Greenwood, Geoff Miller. Ingenieros: Oficina Happold, Steve Fischer.										
Proyecto	P. BÁSICO CASA DAMGE	1999		Vivienda Unifamiliar		Barcelona	Barcelona	España	Enric Miralles Benedetta Tagliabue	
Colaboradores: Elena Rocchi, Kelie Mayfield, Dani Rosselló, Susie Sanchez, Javier García Germán, Torsten Skoetz. Maqueta: Leonardo Giovannonzi, Marcus Lechert, Juan Carlos Mejía del Valle, Koichi Tono, Loren Freed.										
Concurso Restringido	CENTRO CULTURAL MARETAS	1999		Cultural	Las Maretas	Arrecife. Isla de Lanzarote	Las Palmas	España	Enric Miralles Benedetta Tagliabue	
Colaboradores: Elena Rocchi, Hirotaka Koizumi, Nuno Jacinto, Rebecca Richwhite, Markus Lechelt, Jan-Maurits Loecke, Sonia Nunes Henriques, Sandra Stecklina, Tine Stauss, Lucian Di Domenico, Leonardo Giovannonzi.										
Proyecto	ESCENOGRAFIA PARA LA OPERA DON QUIJOTE, TEATRO LICEU. LA FURA DELS BAUS	1999 2000		Escenografía	La Rambla, 51-59	Barcelona	Barcelona	España	Enric Miralles Benedetta Tagliabue	

DOMUS TOTEM 1, 1998
 P. BÁSICO AYUNT. UTRECHT, 1998
 CONCURSO IUAV FASE I, 1998
 CEMENTERIO SAN MICHELE, 1998
 CONCURSO PARLAMENTO, 1998
 P. BÁSICO SANTA CATERINA, 1998
 PUENTE EN VLOTHO, 1998
 P. BÁSICO BIBLIOTECA, 1998
 P. BÁSICO CLUB DE GOLF, 1998
 P. BÁSICO ESCUELA DE MÚSICA, 1998
 CONCURSO IUAV FASE II, 1998
 MARINA ARRECIFE, 1998
 P. BÁSICO PARLAMENTO, 1999
 P. EJECUCIÓN BIBLIOTECA, 1999-07
 GRANJA MOORE, 1999
 CASA DAMGE, 1999
 MUSEO MARETAS, 1999

Estado	Denominación	Año	Clasificación	Tipología	Ubicación	Localidad	Provincia	País	Autoría	Colaborador
Concurso Restringido	TRIBUNAL DE JUSTICIA DE SALERNO	1999	2ª Premio	Institucional	Las Maretas	Salerno	Campania	Italia	Enric Miralles Benedetta Tagliabue	
Colaboradores: Elena Rocchi, Nuno Filipe de Almeida, Leonardo Giovannozzi, Susie Sánchez, Berardo Ríos, Sania Belli, Rebecca Richwhite, Luciano Di Domenico, Gustavo da Silva Nicoletti, Umberto Viotto, Vincenzo Franza, Annie Marcela Henao, Jan Maurits Locke, Sonia Nunes Henriques, Sandra Stecklina.										
Proyecto	PABELLÓN PARA UN ARTISTA	1999		Comercial		Barcelona	Barcelona	España	Enric Miralles Benedetta Tagliabue	
Proyecto	P. BÁSICO AMPLIACIÓN DE LA UNIVERSIDAD DE ARQUITECTURA DE VENEZIA (IUAV)	1999		Docente	Tolentini, Santa Croce, 191	Venecia	Véneto	Italia	Enric Miralles Benedetta Tagliabue	
Colaboradores: Elena Rocchi, Nuno de Almeida Felipe, Marc de Rooij, Javier García Germán, Tomoko Sakamoto, Fabián Asunción, Annie Marcela Henao, Sonia Nunes Henriques, Maurizio De Rosa, Barbara Oelbrandt, Rafael de Montard, Florencia Vetcher. Ingeniería: Mc2, Estudio de Ingeniería. En g. Julio Martínez Calzón. Coordinación: Estudio Beppe Camporini. Acústica: Higiní Arau.										
Proyecto	P. BÁSICO CAMPUS UNIVERSITARIO DE VIGO	1999		Docente	Campus Universitario, s/n	Vigo	Pontevedra	España	Enric Miralles Benedetta Tagliabue	
Colaboradores: Elena Rocchi, Xavier Rodriguez, Dani Roselló, Rafael Herrin-Ferri. Maqueta: Fabian Asunción, Leonardo Giovannozzi, Tine Stauss, Markus Lechelt, Annete Höller, Silke techen, Sandra Stecklina, Annie Marcela Henao.										
Proyecto	PARQUE DIAGONAL MAR Proyecto para la PÉRGOLA	1999		Espacio Público	Avinguda Diagonal, 35 Carrer de Llull, 350	Barcelona	Barcelona	España	Enric Miralles Benedetta Tagliabue	
Colaboradores: Elena Rocchi, Lluís Cantalops, Fabián Asunción, Mònica Batalla, Ezequiel Cattaneo, Roberto Sforza, Makoto Fukuda, Laura Valentini, Massimo Chizzola, Christopher Höfler, Stefan Geenen.										
Concurso Restringido	AMPLIACIÓN DEL MNCARS. MUSEO NACIONAL CENTRO DE ARTE REINA SOFÍA	1999		Cultural	Calle de Santa Isabel, 52	Madrid	Madrid	España	Enric Miralles Benedetta Tagliabue	
Concurso Restringido	NUEVA SEDE DE GAS NATURAL	1999	1ª Premio	Comercial	Plaza del Gas, 2	Barcelona	Barcelona	España	Enric Miralles Benedetta Tagliabue	
Colaboradores: Elena Rocchi, Xavier, Rodriguez, Tomoko Sakamoto, Javier García Germán, Daniel Rosselló, Marc de Rooij, Umberto Viotto, Torsten Skoetz, Sania Belli, Josep Mias, Marta Cases, Ezequiel Cattaneo, Leonardo Giovannozzi, Fabrizio Massoni, Ryul Song.										
Concurso Restringido	PALACIO DE DEPORTES EN SALERNO	1999	2ª Premio	Deportivo		Salerno	Campania	Italia	Enric Miralles Benedetta Tagliabue	
Colaboradores: Elena Rocchi, Daniel Rosselló, Javier García Germán, Rafael Herrin-Ferri.										
Construido	P. EJECUCIÓN REHABILITACIÓN DEL MERCADO DE SANTA CATERINA	1999 2005		Comercial	Avd. de Francesc Cambó, 16	Barcelona	Barcelona	España	Enric Miralles Benedetta Tagliabue	
Colaboradores: Josep Miàs, Hirota Koizumi, Tomoko Sakamoto, Marta Cases, Constanza Chara, Fabián Asunción, Eugenio Cirulli, Santiago Crespi, Gianfranco Grondona, Lluís Corbella, Massimo Chizzola, Makoto Fukuda, Joan Poca, Alejandra Vazquez, Marco Dario Chirdel, Josep Belles. Alicia Bramon, Laura Valentini, Adelaide Passetti, Jorge Carvajal, Andrea Landell de Moura, Torsten Skoetz, Karl Unglaub, Adrien Verschuere, Loïc Gestin, Annie Marcela Henao Ezequiel Cattaneo, Leonardo Giovannozzi, Annette Hoeller, Sabine Bauchmann, Silke Techen, Barbara Oel Brandt, Mette Olsen, Florencia Vetcher, Nils Becker, Raphael de Montard, Montse Galindo, Barbara Appolloni, Jean François Vaudeville, Peter Sándor Nagy, Ignacio Quintana, Christian Molina, Stefan Geenen, Maarten Vermeiren, Torsten Schmid, Tobias Gottschalk, Stefan Eckert, Ute Grolz, Thomas Wuttke, Luca Tonella, Stephanie Le Draoulec, Monica Carreira, Mirko Sivestri, Beatriz Mínguez de Molina. Estructuras: José María Velasco, Mónica Vila, Ana Castro, Robert Brufau. Ingenieros: Miquel Llorens, Josep Belles. Cerámica: Toni Cumella.										
Construido	P. EJECUCIÓN REHABILITACIÓN DEL AYUNTAMIENTO DE UTRECHT	1999 2001		Institucional	Korte Minrebroederstraat, 2	Utrecht	Utrecht	Países Bajos	Enric Miralles Benedetta Tagliabue	
Colaboradores: Marc de Rooij, B. Joziassé, DHV, Constanza Chara, Christofer Hitz, Steven Beaus, Fergus McArdle, Francesca Tata. Maqueta: Fabián Asunción, Annie Marcela Henao, Christiane Egger, Sara heno, Leonardo Giovannozzi, Joshua Gassman, Agnes Latour, Mikael Coing Maillet, Ricardo Alessandrini, Angelo Catania. Ranura J., RIOCC Adviseurs. Ingenieros: F. Schreuders, Pieters Bouwtechniek Utrecht BV, S. Fisher, OveArup. Instalaciones: R. Philippi, Theo Perotti, Cumas BV.										
Anteproyecto	PANELES ACÚSTICOS EN LA GRAN VÍA	1999		Espacio Público	Gran vía	Barcelona	Barcelona	España	Enric Miralles Benedetta Tagliabue	
Workshop	LA PIEDAD DE RONDANINI	1999		Conservación	Castillo de los Sforza	Milán	Lombardía	Italia	Enric Miralles Benedetta Tagliabue	

2000 ● Enric Miralles falleció prematuramente a los 45 años, el 3 de julio de 2000 en Sant Feliu de Codines, a causa de un derrame cerebral.

Estado	Denominación	Año	Clasificación	Tipología	Ubicación	Localidad	Provincia	País	Autoría	Colaborador
Construido	PLATAFORMA DE REPOSO "LUNGO MARE" ESCOFET 1886 S.A.	2000-01		Mobiliario		Barcelona	Barcelona	España	Enric Miralles Benedetta Tagliabue	
Concurso Restringido	MUSEO DE LA CIENCIA: PHAENO SCIENCE CENTER	2000	2ª Premio	Cultural		Wolfsburgo	Baja Sajonia	Alemania	Enric Miralles Benedetta Tagliabue	
Proyecto	LÁMPARA PARA FONTANAARTE	2000		Diseño Industrial		Milán	Lombardía	Italia	Enric Miralles Benedetta Tagliabue	
Proyecto	P. EJECUCIÓN AMPLIACIÓN DE LA UNIVERSIDAD DE ARQUITECTURA DE VENEZIA (IUAV)	2000		Docente	Tolentini, Santa Croce, 191	Venecia	Véneto	Italia	Enric Miralles Benedetta Tagliabue	
Colaboradores: Elena Rocchi, Javier García Germán, Tomoko Sakamoto, Torsten Skoetz, Marco-Dario Chirdel, Makoto Fukuda, Mónica Batalla, Emanuele Bottigella, Judith Martínez, Laura Valentini, Gianfranco Grondona, Eugenio Cirulli, Santiago Crespi, Kenneth Bonifaz, Noel Laverde. Maquetas: Fabián Asunción, Annie Marcela Henao, Ángel Gaspar Caspado, Michael Coing Maillet, Leonardo Giovannozzi, Sonia Nunes Henriques, Maurizio de Rosa, Rafael de Montard, Alvaro José Quintana, Stefan Geenen, Martin Zimmerhagl, Juan Ignacio Quintana. Anne Haaning. Estructuras: Mauro Giuliani, Estudio Redesco. Acústica: Higiní Arau.										
Proyecto	CENTRO COMERCIAL "TRINITY QUARTER SHOPPING CENTER"	2000		Comercial		Leeds	Yorkshire	Reino Unido	Enric Miralles Benedetta Tagliabue	
Construido	P. BÁSICO NUEVA SEDE DE GAS NATURAL	2000-07		Comercial	Plaza del Gas, 2	Barcelona	Barcelona	España	Enric Miralles Benedetta Tagliabue	
Colaboradores: Elena Rocchi, Leonardo Giovannozzi, Fabrizio Massoni, Ryul Song, Roberto Sforza, Andrea Landell de Moura, Lluís Corbella, Umberto Viotto, Mónica Batalla. Maqueta: Fabian Asunción, Rafael de Montard. Estructuras: Julio Martínez Calzón.										
Construido	P. EJECUCIÓN CAMPUS UNIVERSITARIO DE VIGO: AULARIO, POLIDEPORTIVO, CENTRO COMERCIAL	2000-04		Docente	Campus Universitario, s/n	Vigo	Pontevedra	España	Enric Miralles Benedetta Tagliabue	
Colaboradores: Dani Rosselló, Elena Rocchi, Josep Mias, Marc de Rooij, Fabrizio Massoni, Leonardo Giovannozzi, Katy Chada, Andrea Landell de Moura, Jeffrey Hendricks, Annie Marcela Henao, Marco Antonio Ávila, Cherie Hidalgo, Sonia Henriques, Rafael Herrin-Ferri, Maurizio De Rosa, Katharina Bonhag, Dominic Mc Kenzie, Marc de Rooij, Fabrizio Massoni, Lluís Corbella, Pau Millet, Sónia Nunes Henriques, Cherie Hidalgo, Rafael De Montard, Roberto Sforza, Fabrizio Massoni, Christopher Höfler, Elena Nedelcu, Massimo Chizzola, Alessandro Borsetti, Annie Marcela Henao, Ignacio Quintana, Juan Pablo Uribe, Lluís Corbella, Elena Nedelcu, Noel Laverde, Kenneth Bonifaz, Pierre Michaud, Pedro Sándor Nagy, Sonia Nunes Henriques, Claudia Vernier, Juanita Villamil, Joachim Krueger, Alexandra Quantrill, Sofia Saravia, Juris Baraelli, Silvie de Vos, Jay Williams, Gabriele Rotelli, Carla Guimaraes, Kenneth Bonifaz, Claudia Vernier, Marteen Vermeiren, Joaquim Krueger.										
Concurso	SEDE DE LA AGENCIA ESPACIAL ITALIANA	2000	3ª Premio	Institucional		Roma	Lacio	Italia	Enric Miralles Benedetta Tagliabue	Officina 5 Architetti
Proyecto	P. EJECUCIÓN CASA CLUB DEL GOLF FONTANALS ESPORTIVA	2000		Deportivo	Soriguerola s/n	Fontanals de Cerdanya	Gerona	España	Enric Miralles Benedetta Tagliabue	Joan Torredelot i Elizalde, Pere Cabrera i Massanés
Colaboradores: Josep Mias, Marta Cases, Alejandra Vázquez, marco Dario Chirdel, Joan Poca, Tomas Stellmach. Estructura: Josep Belles, Miquel Llorens. Maqueta: Julie Nicaise, Inés Moreira, Ali Saad, Mara Lübbert.										
Construido	P. EJECUCIÓN PARLAMENTO DE EDIMBURGO	2000-04		Institucional	Edinburgh EH99 ISP	Edimburgo	Escocia	Reino Unido	Enric Miralles Benedetta Tagliabue	
Colaboradores: Joan Callís, Constanza Chara, Umberto Viotto, Eugenio Cirulli, Fergus Mc Ardle, Leonardo Giovannozzi, Francesco Matucci, Emanuele Bottigella, Torsten Skoetz, Albert Nasser, Jorge Rollán Raffin, Griet Lambrechts, Sandy Brunner, Péter Nagy Sándor, Beatriz Mínguez de Molina.										
Construido	REMODELACIÓN DE LA PLAZA ÁNGEL PESTAÑA EN EL DISTRITO DE NOU BARRIS	2000-03		Espacio Público	Plaça d'Àngel Pestaña	Barcelona	Barcelona	España	EMBT Arquitectes Dani Roselló Elena Rocchi	
Colaboradores: Fernando Mota, Mónica Batalla, Elena Nedelcu, Kenneth Bonifaz, Montserrat Galindo, Francesc Poli, Alexandra Clausen, Nils Jacobsen, Jorge Narvaez, Juan Pablo Fonseca, Giovanni Colombo.										
Proyecto	CONJUNTO DE VIVIENDAS EN IJBURG	2000		Vivienda Plurifamiliar		Ámsterdam	Holanda Septentrional	Países Bajos	EMBT Arquitectes	



2001 ● Tras la inesperada muerte de Miralles en el año 2000, Benedetta Tagliabue toma la dirección del estudio EMBT con la férrea decisión de terminar con los proyectos que ambos estaban construyendo.

Direcciones de obra (tras la muerte de Enric Miralles)

Proyectos	Dirección de Obra	Finalización de las Obras
REHABILITACIÓN DEL AYUNTAMIENTO DE UTRECHT	Benedetta Tagliabue EMBT	2001
PARQUE DIAGONAL MAR	Benedetta Tagliabue EMBT	2002
PARLAMENTO DE EDIMBURGO	Benedetta Tagliabue EMBT	2004
CAMPUS UNIVERSITARIO DE VIGO	Benedetta Tagliabue EMBT	2004
REHABILITACIÓN DEL MERCADO DE STA. CATERINA	Benedetta Tagliabue EMBT	2005
BIBLIOTECA PÚBLICA DE PALAFOLLS	Benedetta Tagliabue EMBT	2007
NUEVA SEDE DE GAS NATURAL	Benedetta Tagliabue EMBT	2007
PANELES ACÚSTICOS EN LA GRAN VÍA	Benedetta Tagliabue EMBT	2007

2007 ● Finalización de las obras (Proyectos comenzados por Enric Miralles)

● El despacho EMBT | Arquitectes associats continúa ejecutando proyectos en todo el mundo.



2004 ● Proyectos desarrollados posteriormente por el despacho de Josep Miàs

Estado	Denominación	Año	Clasificación	Tipología	Ubicación	Localidad	Provincia	País	Autoría
Construido	CASA CLUB DE GOLF DE FONTANALS DE CERDAÑA	2004-06	1º Premio Concurso Restringido	Deportivo	Plaça d'Espanya	Soriguerola Fontanals de Cerdanya	Gerona	España	Josep Miàs Miàs Arquitectos
Colaboradores: Marta Cases, Joan Poca, Orlando Melo, Horacio Arias, Marco Chirdel, Alejandra Vázquez, Thomas Stellmach, Inés Moreira, José Ulloa, Solange Delanais, Julie Nicaise, Lara Lupi. Estructuras: Miquel Llorens, Josep Bellés. Ingenieros: Valeriano Sobrón, Holtza S.A., Josep Masachs, PROISOTEC.									

2014 ● Proyectos de conservación, modificación, etc... de las obras construidas por el estudio EMBT

Estado	Denominación	Año	Clasificación	Tipología	Ubicación	Localidad	Provincia	País	Autoría
Construido	"KOLONIHAVEN" CASITA DE MADERA Nueva Ubicación (I)	2001		Experimental	Exposicion en los jardines del MACBA	Barcelona	Barcelona	España	Benedetta Tagliabue EMBT
Construido	"KOLONIHAVEN" CASITA DE MADERA Nueva Ubicación (II)	2002-04		Experimental	Parque Diagonal Mar	Barcelona	Barcelona	España	Benedetta Tagliabue EMBT
La instalación sufrió pronto todo tipo de actos de vandalismo, incluso un incendio, y tuvo que ser retirada a mediados del 2004 del parque Diagonal Mar. Ante la posibilidad de que si se restauraba y se volvía a poner en el mismo lugar volviera a ser dañada, se optó por desmontarla y donarla al Museo de las Artes Decorativas, que la incorporó a su colección de diseño.									
Construido	"KOLONIHAVEN" CASITA DE MADERA Ubicación Definitiva	2005-07		Experimental	Jardins del Palau de Pedralbes	Barcelona	Barcelona	España	Benedetta Tagliabue EMBT
Antes de instalarla en los jardines del Palacio de Pedralbes, donde tiene su sede el Museo de las Artes Decorativas, hubo que someterla una restauración que fue casi una reconstrucción.									
Construido	INSTALACIÓN "HEAVEN" (Réplica)	2013		Escultura	Passatge de la Pau 10 bis	Barcelona	Barcelona	España	
Con motivo de la exposición "Enric Miralles con el tiempo" en la Fundació Enric Miralles y comisariada por Anatxu Zabalbeascoa se realizó una réplica de la instalación "Heaven". En la misma exposición se expuso temporalmente también el stand de "Prospa".									
Construido	ESPACIO BERTELSMANN	2013-14		Cultural	C/ de O'Donnell, 10	Madrid	Madrid	España	Casacuberta Matias Arquitectes
El nuevo espacio Bertelsmann (antiguo Círculo de Lectores) ha sido recientemente transformado por el equipo de arquitectos Casacuberta Matias Arquitectes (integrado por Victoria Casacuberta y Carlos Matías). Para la nueva reforma (oficinas existentes en la primera planta del edificio y la comunicación con el centro cultural existente de la planta baja, mediante una rampa para personas con movilidad reducida) se ha destruido parcialmente el acceso del Antiguo Círculo de Lectores (fachada, accesos, parte del forjado, escaleras, etc...) conservándose la sala interior.									



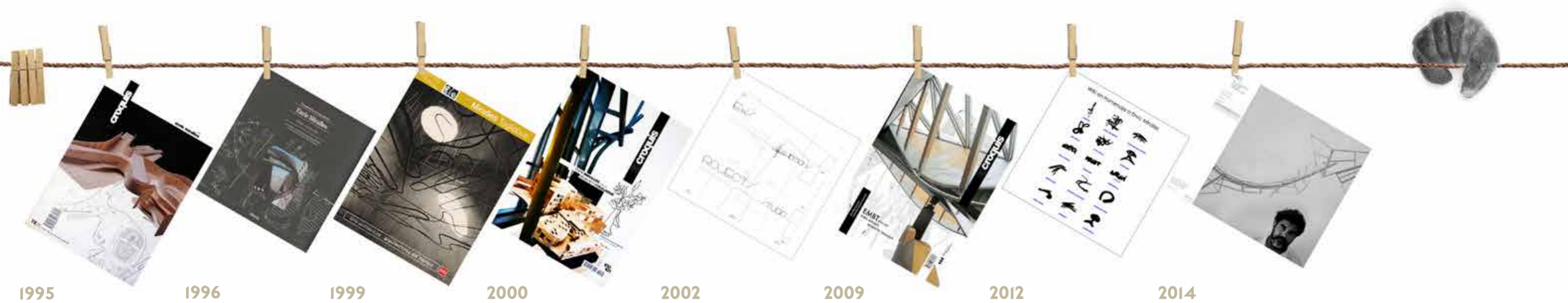

BIBLIOGRAFÍA UTILIZADA PARA LA CONFECCIÓN DEL LISTADO DE LAS OBRAS Y PROYECTOS DE MIRALLES/TAGLIABUE

EMBT| ENRIC MIRALLES - BENEDETTA TAGLIABUE ARQUITECTES ASSOCIATS

“EL CROQUIS”, NÚM. 72 [II], 1995. ENRIC MIRALLES 1995.

“ELECTA”, 1996. ENRIC MIRALLES. OBRAS Y PROYECTOS. “Apéndices: Registro de las obras”

“GG”, MIRALLES TAGLIABUE. ARQUITECTURAS DEL TIEMPO, 1999. Exposiciones, proyectos temporales.

“EL CROQUIS”, NÚM. 100-101, 2000. ENRIC MIRALLES - BENEDETTA TAGLIABUE 1996-2000. “Mapas para una cartografía”

“PÁGINA WEB”, 2002. EMBT ENRIC MIRALLES BENEDETTA TAGLIABUE. “Proyectos finalizados” y “Proyectos en construcción”.

“EL CROQUIS”, NÚM. 144, 2009. EMBT: ENRIC MIRALLES - BENEDETTA TAGLIABUE 2000-2009. “Continuidad después de la vida”

“PÁGINA WEB”, 2012. WIKI HOMENAJE A ENRIC MIRALLES “Obras y proyectos”

“PÁGINA WEB”, 2014. FUNDACIÓ ENRIC MIRALLES “Enric Miralles: Obra”

Existe una amplia y variada bibliografía sobre la obra de Enric Miralles y EMBT Arquitectes, donde el lector puede informarse.

En este apartado sólo recogemos aquellas referencias bibliográficas que consideramos fundamentales, para la confección del presente listado de obras y proyectos.

1981-83

ORDENACIÓN DE LA PLAZA DE LA ESTACIÓN DE SANTIS
Albert Viaplana & Helio Piñón
Enric Miralles

1982-84

PARQUE DEL BESÓS
Albert Viaplana & Helio Piñón
Enric Miralles

1982-87

PLAZA BARANGÉ
Albert Viaplana & Helio Piñón
Enric Miralles

1980

1984

CEMENTERIO DE SANT PERE
Albert Viaplana & Helio Piñón
Enric Miralles

1984-86

CENTRO DE ASISTENCIA PRIMARIA
Albert Viaplana & Helio Piñón
Enric Miralles

1984

1984-86

ESCUELA LA LLAUNA
Enric Miralles & Carme Pinós

1985-86

CUBIERTAS EN LA PLAZA MAYOR
Enric Miralles & Carme Pinós

1986-94

CENTRO CÍVICO AYO. HOSTALETS
Enric Miralles & Carme Pinós

1986-93

ESCUELA EN MORELLA
Enric Miralles & Carme Pinós

1987-94

CEMENTERIO DE IGUALADA
Enric Miralles & Carme Pinós

1988-93

RAMBLA DE REUS
Enric Miralles & Carme Pinós

1988-93

CASA GARAU AGUSTÍ
Enric Miralles & Carme Pinós

1988

SILLA SENTADA
Enric Miralles & Carme Pinós

1989-92

TIRO CON ARCO
Enric Miralles & Carme Pinós

1989-93

CENTRO CÍVICO LA MINA
Enric Miralles & Carme Pinós

1989-94

POLIDEPORTIVO HUESCA
Enric Miralles & Carme Pinós

1989-92

PASEO ICARIA
Enric Miralles & Carme Pinós

1990-93

GIMNASIA RÍTMICA ALICANTE
Enric Miralles & Carme Pinós

1990-92

CÍRCULO DE LECTORES
Enric Miralles

1991-93

PABELLÓN PARA LA MEDITACIÓN
Enric Miralles

1991-93

PLAZA ESTACIÓN TAKAOKA
Enric Miralles

1990

1992

EL JARDÍN HABITADO
Enric Miralles

1992

BANCO SELLEX VACANTE
Enric Miralles

1993

MESA INESTABLE
Enric Miralles

1993-96

VIVIENDA MERCADERS 24
Enric Miralles & Benedetta Tagliabue

1992

1994-95



HEAVEN
Enric Miralles

1994



PLANTA BAJA LA LLAUNA
Enric Miralles

1995



LELUKAAPPI
Enric Miralles

1995-2001



PARQUE DE LOS COLORES
Enric Miralles & Benedetta Tagliabue

1995



ESTANTERÍA HYPÓSTILA
Oscar Tusquet, Lluís Clotet,
Enric Miralles

1996



KOLONIHAVEN
Enric Miralles & Benedetta Tagliabue

1996-97



ESTUDIO EMBT
Enric Miralles & Benedetta Tagliabue

1996



BIENAL VENEZIA
Enric Miralles & Benedetta Tagliabue

1996-2000



VIVIENDAS BORNEO EILAND
Enric Miralles & Benedetta Tagliabue

1997-2002



PARQUE DIAGONAL MAR
Enric Miralles & Benedetta Tagliabue

1997-99



VIVIENDA LA CLOTA
Enric Miralles & Benedetta Tagliabue

1997



STAND PROSPA
Enric Miralles & Benedetta Tagliabue

1998

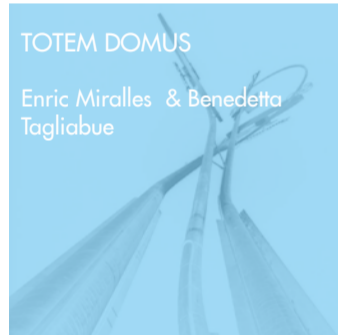

TOTEM DOMUS
Enric Miralles & Benedetta Tagliabue

1998-2000



HAMBURG MUSIC SCHOOL
Enric Miralles & Benedetta Tagliabue

1998



MARINA ARRECIFE
Enric Miralles & Benedetta Tagliabue

1999-2007

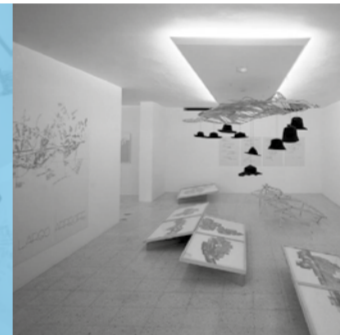

BIBLIOTECA ENRIC MIRALLES
Enric Miralles & Benedetta Tagliabue



1999-2005



MERCADO SANTA CATERINA
Enric Miralles & Benedetta Tagliabue

1999-2001



AYTO. UTRECH
Enric Miralles & Benedetta Tagliabue

2000-01



LUNGO MARE
Enric Miralles & Benedetta Tagliabue

2000-2007



GAS NATURAL
Enric Miralles & Benedetta Tagliabue

2000-2004



UNIVERSIDAD DE VIGO
Enric Miralles & Benedetta Tagliabue

2000-2004



PARLAMENTO ESCOCÉS
Enric Miralles & Benedetta Tagliabue

1999-2007



PANELES GRAN VÍA
EMBT Arquitectes Associats

2000-2003



PLAÇA ÀNGEL PESTAÑA
EMBT Arquitectes Associats
Dani Roselló, Elena Rocchi

